



PREFEITURA MUNICIPAL DE SANTALUZ

PC CORONEL JOSE LEITAO - CENTRO

CNPJ: 13.807.870/0001-19 - CEP: 48.880-000 - SANTALUZ - BA

NOTA DE LIQUIDAÇÃO

PROCESSO ADM: 166/2022

EMPENHO: 128 / 2023 Nº SUB-EMPENHO: 3556 Data do Sub-Empenho: 19/10/2023 TIPO DO EMPENHO: Estimativo

FORNECEDOR	
Nome:	4952 - MP2 CONSTRUCOES LTDA
Endereço:	AV TANCREDO NEVES, 2539
Bairro:	CAMINHO DAS ARVORES
CNPJ:	24.597.344/0001-98
Conta Corrente:	67153-3
Insc. Estadual:	
Agência:	3673
Cidade:	
CPF:	
RG:	
Banco:	237 - BANCO BRADESCO S.A.
Tipo Pessoa:	Jurídica
Complemento:	EDIF COND.CEO SALVADOR SHOPP
Estado:	

DOTAÇÃO ORÇAMENTÁRIA	
Reduzido:	1007.4451.90 - ORÇAMENTÁRIO E SUPLEMENTAR
Data do Empenho:	18/01/2023
Unidade:	1201 - SECRETARIA MUNICIPAL DE INFRAESTRUTURA
Função:	15 - Urbanismo
Sub-Função:	451 - Infra-estrutura Urbana
Programa:	008 - INFRAESTRUTURA E DESENVOLVIMENTO ECONÔMICO SUSTENTÁVEL
Ação:	1.007 - Investimentos em Obras Estruturantes
Elemento:	4.4.90.51.00 - Obras e Instalações
Fonte:	1754 - Recursos de Operações de Crédito
Sub-Elemento:	4.4.90.51.01 - OBRAS E INSTALACOES (MAO DE OBRA)

Modalidade:	Nº Lic.:	Saldo Anterior	Valor do Empenho	Saldo Atual
Concorrência para obras e serviços de engenharia	001/2022CP			
Convênio:	Contrato:	940.000,00	927.987,26	12.012,74
Patrimônio: -				

HISTÓRICO REFERENTE A EXECUÇÃO DOS SERVIÇOS NA CONSTRUÇÃO DO CENTRO DE ESPECIALIDADES MÉDICAS, NO MUNICÍPIO DE SANTALUZ/BA, CONFORME CONCORRÊNCIA PÚBLICA 001/2022CP, CONTRATO Nº254-2022, NFS-e.438. BOLETIM DE MEDIÇÃO 08, PERÍODO 01/09/2023 A 30/09/2023.	Movimentação Empenho		
	Saldo Anterior	Sub-Empenho	Saldo Atual
	169.833,59	169.833,59	0,00

Data do Empenho: 18/01/2023 Data do Liquidação: 19/10/2023



RETENÇÕES		
Código	Descrição	Valor
2.1.8.8.1.01.02.00.00.057	CONTRIBUIÇÃO AO RGPS - Fonte 1754	11.209,02
2.1.8.8.1.01.04.00.00.057	IRRF - Fonte 1754	2.038,00
2.1.8.8.1.01.08.00.00.057	ISS - Fonte 1754	5.095,01
## Cento e cinquenta e um mil e quatrocentos e noventa e um reais e cinquenta e seis centavos		Valor Retido 18.342,03
##		Valor Líquido 151.491,56

DOCUMENTOS COMPROBATÓRIOS

NOTA FISCAL	Data Emissão	Número	Série	Sub-Série	Data Validade	Valor R\$
	02/10/2023	438	UN			169.833,59

DESDOBRAMENTOS (PCASP)

Código	Descrição	Valor R\$
123210601	LIQUIDAÇÃO OBRAS EM ANDAMENTO	169.833,59

Declaro que os materiais foram recebidos e/ou serviços prestados em 19/10/2023.  ARISMÁRIO BARBOSA JUNIOR Prefeito Municipal Matrícula: 6422	Declaro que a despesa relativa a nota de empenho supra está liquidada em 19/10/2023, podendo efetuar o pagamento.  NAIARA DA CUNHA CARMO Contador(a) Matrícula: 6408
---	---

3262208



PREFEITURA MUNICIPAL DE SANTALUZ

PC CORONEL JOSE LEITAO - CENTRO

CNPJ: 13.807.870/0001-19 - CEP: 48.880-000 - SANTALUZ - BA

NOTA DE SUB-EMPENHO

PROCESSO ADM: 166/2022

EMPENHO: 128 / 2023 N° SUB-EMPENHO: 3556 Data do Sub-Empenho: 19/10/2023 TIPO DO EMPENHO: Estimativo

FORNECEDOR

Nome: 4952 - MP2 CONSTRUcoes LTDA **Tipo Pessoa:** Jurídica
Endereço: AV TANCREDO NEVES, 2539 **Complemento:** EDIF COND.CEO SALVADOR SHOPP
Bairro: CAMINHO DAS ARVORES **Cidade:** **Estado:**
CNPJ: 24.597.344/0001-98 **Insc. Estadual:** **CPF:** **RG:**
Conta Corrente: 67153-3 **Agência:** 3673 **Banco:** 237 - BANCO BRADESCO S.A.

DOTAÇÃO ORÇAMENTÁRIA

Reduzido: 1007.4451.90 - ORÇAMENTÁRIO E SUPLEMENTAR **Data do Empenho:** 18/01/2023
Unidade: 1201 - SECRETARIA MUNICIPAL DE INFRAESTRUTURA
Função: 15 - Urbanismo
Sub-Função: 451 - Infra-estrutura Urbana
Programa: 008 - INFRAESTRUTURA E DESENVOLVIMENTO ECONÔMICO SUSTENTÁVEL
Ação: 1.007 - Investimentos em Obras Estruturantes
Elemento: 4.4.90.51.00 - Obras e Instalacoes
Fonte: 1754 - Recursos de Operações de Crédito
Sub-Elemento: 4.4.90.51.01 - OBRAS E INSTALACOES (MAO DE OBRA)

Modalidade:	N° Lic.:	Saldo Anterior	Valor do Empenho	Saldo Atual
Concorrência para obras e serviços de engenharia	001/2022CP	940.000,00	927.987,26	12.012,74
Convênio:	Contrato:			
Patrimônio: -				

HISTÓRICO

EMPENHO REFERENTE A CONTRATAÇÃO DE EMPRESA DE ENGENHARIA PARA EXECUÇÃO DOS SERVIÇOS NA CONSTRUÇÃO DO CENTRO DE ESPECIALIDADES MÉDICAS, NO MUNICÍPIO DE SANTALUZ/BA, CONFORME CONCORRÊNCIA PÚBLICA 001/2022CP, CONTRATO N° 254/2022.

Movimentação Empenho

Saldo Anterior	Sub-Empenho	Saldo Atual
169.833,59	169.833,59	0,00

N° Ordem	Especificação (Item)	Unidade	Quant.	Valor Unitário	Valor Total
1	16 - PARA OBRAS E SERVIÇOS DE ENGENHARIA	SRV	1	169.833,59	169.833,59

Cento e sessenta e nove mil e oitocentos e trinta e três reais e cinquenta e nove centavos

169.833,59

Autorizo o empenho da despesa supra mencionada em 19/10/2023.

Declaro que a importância supra foi deduzida do crédito próprio em 19/10/2023

ARISMÁRIO BARBOSA JUNIOR
Prefeito Municipal
Matrícula: 6422

NAIARA DA CUNHA CARMO
Diretor Contábil
Matrícula: 6408



PREFEITURA MUNICIPAL DO SALVADOR
SECRETARIA MUNICIPAL DA FAZENDA

NOTA FISCAL DE SERVIÇOS ELETRÔNICA - Nota Salvador

Número da Nota:
00000438
Data e Hora de Emissão:
02/10/2023 11:31:14
Código de Verificação:
RHCN-FNGX

128 / 352

PRESTADOR DE SERVIÇOS

CPF/CNPJ:
24.597.344/0001-98
Nome/Razão Social:
MP2 CONSTRUÇÕES LTDA
Endereço:
Ave Tancredo Neves 2539 , ED:COND.CEO SALVADOR SHOPPING - CAMINHO DAS ÁRVORES - Salvador -
CEP: 41820-021 - BA
dpm@outlook.com.br

Inscrição Municipal:
561.323/001-97

TOMADOR DE SERVIÇOS

Nome/Razão Social:
MUNICÍPIO DE SANTALUZ
CPF/CNPJ:
13.807.870/0001-19
Endereço:
PRA CORONEL JOSE LEITAO 05, TERREO CENTRO - Santaluz - CEP: 48880-000/BA
E-mail:

Inscrição Municipal

DISCRIMINAÇÃO DOS SERVIÇOS

CONTRATAÇÃO DE EMPRESA DE ENGENHARIA PARA EXECUÇÃO DOS SERVIÇOS NA CONSTRUÇÃO DO CENTRO DE ESPECIALIDADES MÉDICAS, NO MUNICÍPIO DE SANTALUZ/BA. Obra: Construção Do Centro De Especialidades Médicas Em Santaluz/BA. N° do contrato: 254/2022 Processo administrativo: 166/2022 Concorrência pública: N° 001/2022 BOLETIM DE MEDIÇÃO 08, PERÍODO 01/09/2023 a 30/09/2023
VALOR TOTAL: R\$ 169.833,59
Valor Material 40%: R\$ 67.933,44
Base de cálculo do INSS 60%: 101.900,15 x 11% R\$: 11.209,02
Valor do ISS 5%: R\$ 5.095,01
Dados Bancários - Bradesco AG: 3673/ C/C: 67153-3

VALOR TOTAL DA NOTA = R\$ 169.833,59

CNAE:

4299599 - Outras obras de engenharia civil não especificadas anteriormente

Item da Lista de Serviços:

00702 - Execução, por administração, empreitada ou subempreitada, de obras de construção civil, hidráulica ou elétrica e de outras o...

Valor Total das Deduções (R\$)	Base de Cálculo (R\$)	Aliquota (%)	Valor do ISS (R\$)	Credito Nota Salvador (R\$)
67.933,44	101.900,15	5,00%	5.095,01	0,00

OUTRAS INFORMAÇÕES

Valor INSS (R\$)	Valor PIS (R\$)	Valor COFINS (R\$)	Valor IR (R\$)	Valor CSLL (R\$)	Outras Retenções (R\$)	Valor Líquido (R\$)
11.209,02	0,00	0,00	0,00	0,00	5.095,01	153.529,56

- Esta Nota Salvador foi emitida com respaldo na Lei 7.186/2006.
- O ISS desta Nota Salvador é devido FORA do Município de Salvador. Tributação devida para Santaluz-BA.
- Esta Nota Salvador não gera crédito pois o tomador não possui inscrição municipal em Salvador.
- COMPETÊNCIA: 10/2023 (mês/ano)
- Código de Tributação do Município: 0702-0/59 - Outras obras de engenharia não especificadas anteriormente

DECLARO PARA OS DEVIDOS FINS QUE:

- O(s) Serviço(s) foi(ram) prestado(s)
 O(s) Material(is) foi(ram) recebido(s)
 A(s) Obra(s) foi(ram) efetuada(s)

EM 03/10/23

Assinatura

Júlia Varjão
Engenheira Civil
CREA-BA 3000841424



PREFEITURA MUNICIPAL DE SANTA LUZ
PRAÇA DO TANQUE GRANDE
13.807.870/0001-19

DOCUMENTO DE ARRECAÇÃO MUNICIPAL - DAM
I.R.R.F - 2023

I.R.R.F

Nº DAM: 363565	CONTRIBUINTE 30349 - MP2 CONSTRUCOES LTDA		INSCRIÇÃO: 30349	
TIPO / NOME LOGRADOURO: AV TANCREDO NEVES				NÚMERO: 2539
COMPLEMENTO:		BAIRRO: CAMINHO DAS ARVORES	MUNICÍPIO: SALVADOR	UF: BA
DOCUMENTOS				
C.P.F.:	R.G.:	ORGÃO	C.N.P.J.: 24.597.344/0001-98	
DESCRIÇÃO DA ATIVIDADE				
CÓDIGO ATIV: 433	ESPECIFICAÇÃO: I.R.R.F			
COMPOSIÇÃO DO TRIBUTO				
Base Cálculo: 2.038,00	Quantidade/Alíquota (%): 1,000	Valor UFPM: 1,000	Valor R\$: 2.038,00	Taxa Expediente R\$: Valor Total R\$: 2.038,00
DADOS PARA PAGAMENTO				
DATA LANÇAMENTO: 30/10/2023	PARCELA: 1/1	EXERCÍCIO 2023	DATA EMISSÃO: 30/10/2023 11:35:39	DATA DE VENCIMENTO: 30/11/2023
Composição do Imposto/Lançamentos			(=) VALOR DEVIDO - R\$	2.038,00
Valor do Tributo:	2.038,00	Vlr. Devido sem Desconto (VD):	2.038,00	
Taxa de Expediente:		Vlr. do Desconto:	0,00	
Valor de Base Calculo:	2.038,00	Vlr. Devido com Desconto	2.038,00	
INSTRUÇÕES:			(-) VALOR DO DESCONTO - R\$	
1) Pagável na agências da Caixa Econômica Federal e Banco do Brasil;			(+) CORREÇÃO MONETÁRIA - R\$	
2) Multa de 02% após o vencimento sobre o valor devido;			(+) MULTA DE MORA - R\$	
3) Juros de mora de 0,33% ao dia após o vencimento;			(+) JUROS DE MORA - R\$	
4) NF-e N° 438 - Data de emissão: 02/10/2023.			(=) VALOR A PAGAR - R\$	2.038,00



Operador: Daniele Nicodemos Da Silva



8174000020 . 1

38003906202 . 7

31130010100 . 4

00036356507 . 8

AUTENTICAÇÃO MECÂNICA

VIA CONTRIBUINTE

DESTAQUE AQUI

VÁLIDO SOMENTE SE AUTENTICADO MECANICAMENTE POR BANCO AUTORIZADO



8174000020 . 1

38003906202 . 7

31130010100 . 4

00036356507 . 8

ATENÇÃO: NÃO AMASSE, NÃO DOBRE, NÃO PERFURE



PREFEITURA MUNICIPAL DE SANTA LUZ
PRAÇA DO TANQUE GRANDE
13.807.870/0001-19

DOCUMENTO DE ARRECAÇÃO MUNICIPAL - DAM
I.R.R.F - 2023

I.R.R.F

PARCELA: 1/1	Nº DAM: 363565	EXERCÍCIO 2023	DATA EMISSÃO: 30/10/2023 11:35:39	DATA VENCIMENTO: 30/11/2023
INSCRIÇÃO: 30349			(=) VALOR DEVIDO - R\$	2.038,00
MP2 CONSTRUCOES LTDA			(=) VALOR A PAGAR - R\$	2.038,00





PREFEITURA MUNICIPAL DE SANTA LUZ
PRAÇA DO TANQUE GRANDE
13.807.870/0001-19

DOCUMENTO DE ARRECAÇÃO MUNICIPAL - DAM

ISSQN Terceiros

Nº DAM: 363567		CONTRIBUINTE 30349 - MP2 CONSTRUÇOES LTDA			INSCRIÇÃO:	
TIPO / NOME LOGRADOURO: TANCREDO NEVES					NÚMERO: 2539	
COMPLEMENTO:			BAIRRO: CAMINHO DAS ARVORES	MUNICÍPIO: SALVADOR	UF: BA	
DOCUMENTOS						
C.N.P.J. / CPF: 24.597.344/0001-98			R.G.:	ORGÃO		
TOMADOR						
CONTRIBUINTE TOMADOR: PREFEITURA MUNICIPAL DE SANTALUZ				C.N.P.J. / CPF: 13.807.870/0001-19		
COMPOSIÇÃO DO TRIBUTO						
Base Cálculo: 101.900,15	Aliquota (%): 5,000	Valor R\$: 5.095,01	Taxa Expediente R\$:	Valor Total R\$: 5.095,01		
DADOS PARA PAGAMENTO						
DATA LANÇAMENTO: 30/11/2023	MÊS REFERÊNCIA: Outubro	EXERCÍCIO: 2023	DATA EMISSÃO: 30/10/2023 11:38:18	DATA DE VENCIMENTO: 30/11/2023		
INSTRUÇÕES: 1- PAGÁVEL NAS AGENCIAS E CASH ELETRÔNICO DA CAIXA ECONÔMICA E BANCO DO BRASIL. 2- RECEBER ATE A DATA DE VENCIMENTO 3- NF-e Nº 0438 - DATA DE EMISSÃO: 02/10/2023			(=) VALOR DEVIDO - R\$	5.095,01		
			(-) VALOR DO DESCONTO - R\$			
			(+) CORREÇÃO MONETÁRIA - R\$			
			(+) MULTA DE MORA - R\$			
			(+) JUROS DE MORA - R\$			
			(=) VALOR A PAGAR - R\$	5.095,01		



Operador: Daniele Nicodemos Da Silva



8178000050 . 4

95013906202 . 6

31130010500 . 5

00036356712 . 4

AUTENTICAÇÃO MECÂNICA

VIA CONTRIBUINTE

DESTAQUE AQUI

VÁLIDO SOMENTE SE AUTENTICADO MECANICAMENTE POR BANCO AUTORIZADO



8178000050 . 4

95013906202 . 6

31130010500 . 5

00036356712 . 4

ATENÇÃO: NÃO AMASSE, NÃO DOBRE, NÃO PERFURE



PREFEITURA MUNICIPAL DE SANTA LUZ
13.807.870/0001-19
PRAÇA DO TANQUE GRANDE

DOCUMENTO DE ARRECAÇÃO MUNICIPAL - DAM

ISSQN Terceiros



MÊS REFERÊNCIA: Outubro	Nº DAM: 363567	EXERCÍCIO: 2023	DATA: 30/10/2023 11:38:18	DATA VENCIMENTO: 30/11/2023
INSCRIÇÃO			(=) VALOR DEVIDO - R\$	5.095,01
MP2 CONSTRUÇOES LTDA			(=) VALOR A PAGAR - R\$	5.095,01





CONSTRUÇÃO DO CENTRO DE ESPECIALIDADES MÉDICAS

CONCORRÊNCIA PÚBLICA Nº 001/2022
Nº DO CONTRATO: 254/2022
PROCESSO ADMINISTRATIVO: 166/2022
OBRA Nº: 027/2022

PERÍODO DE MEDIÇÃO 01/09/2023 a 30/09/2023

OBJETO: CONTRATAÇÃO DE EMPRESA DE ENGENHARIA PARA EXECUÇÃO DOS SERVIÇOS NA CONSTRUÇÃO DO CENTRO DE ESPECIALIDADES MÉDICAS, NO MUNICÍPIO DE SANTALUZ/BA

EMPRESA: MP2 CONSTRUÇÕES EIRELI EPP

CNPJ: 24.597.344/0001-98

VALOR DA 8ª MEDIÇÃO R\$ 169.833,59

ITEM	UNID	QDE	P.UNIT	TOTAL	MEDIÇÃO 08		ACUMULADO		SALDO		% EXECUTADO	
					QUANT.	PREÇO TOTAL	QUANT.	PREÇO TOTAL	QUANT.	PREÇO TOTAL		
1.1	SERVIÇOS INICIAIS											
1.1.1	PLACA DE OBRA EM CHAPA DE AÇO GALVANIZADO	m²	6,00	513,57	3.081,42	-	6,00	3.081,42	-	-	100,00%	
1.1.2	INSTALAÇÕES PROVISÓRIAS DE ÁGUA	UN	1,00	1.250,96	1.250,96	-	1,00	1.250,96	-	R\$	100,00%	
1.1.3	INSTAL/LIGAÇÃO PROVISÓRIA ELÉTRICA BAIXA TENSÃO P/CANT OBRA OBRA_M3-CHAVE 100A CARGA 3KWH,20CV EXCL FORN MEDIDOR	UN	1,00	2.853,59	2.853,59	-	1,00	2.853,59	-	R\$	100,00%	
1.1.4	Sondagem com lâmina d'água	M	60,00	74,24	4.454,40	-	0,00	-	60,00	R\$ 4.454,40	0,00%	
						-	0,00	-	-	R\$	-	
1.2	ADMINISTRAÇÃO DE OBRA											
1.2.1	ENGENHEIRO CIVIL DE OBRA PLENO COM ENCARGOS	H	440,00	134,68	59.259,20	48,00	6.464,64	360,00	48.484,80	80,00	R\$ 10.774,40	81,82%
1.2.2	MESTRE DE OBRAS COM ENCARGOS COMPLEMENTARES	H	2.200,00	56,43	124.146,00	244,00	13.768,92	1.830,00	103.266,90	370,00	R\$ 20.879,10	83,18%
						-	0,00	-	-	-	R\$	-
2	SERVIÇOS PRELIMINARES											
2.1	LOCAÇÃO CONVENCIONAL DE OBRA, ATRAVÉS DE GABARITO DE TABUAS CORRIDAS PONTALETADAS, SEM REAPROVEITAMENTO	m²	727,87	14,21	10.343,03	-	727,87	10.343,03	-	R\$	-	100,00%
2.2	TAPUME DE CHAPA DE MADEIRA COMPENSADA, E= 6MM, COM PINTURA A CAL E REAPROVEITAMENTO DE 2X	m²	462,00	94,51	43.663,62	-	462,00	43.663,62	-	R\$	-	100,00%
2.3	LIMPEZA MANUAL DE VEGETAÇÃO EM TERRENO COM ENXADA. AF_05/2018	m²	727,87	3,41	2.482,03	-	727,87	2.482,03	-	R\$	-	100,00%
						-	0,00	-	-	-	R\$	-
3	MOVIMENTO DE TERRA PARA FUNDAÇÕES											
3.1	REGULARIZAÇÃO E COMPACTAÇÃO DE SUBLEITO DE SOLO PREDOMINANTEMENTE ARGILOSO. AF_11/2019	m²	1.373,20	2,92	4.009,74	-	1.373,20	4.009,74	-	R\$	-	100,00%
3.2	ESCAVAÇÃO MANUAL PARA BLOCO DE COROAMENTO OU SAPATA (INCLUINDO ESCAVAÇÃO PARA COLOCAÇÃO DE FÓRMAS). AF_06/2017	m³	73,42	110,49	8.112,17	-	73,42	8.112,17	-	R\$	-	100,00%
3.3	ESCAVAÇÃO MANUAL DE VALA PARA VIGA BALDRAME (INCLUINDO ESCAVAÇÃO PARA COLOCAÇÃO DE FÓRMAS). AF_06/2017	m³	20,04	144,87	2.903,19	-	20,04	2.903,19	-	R\$	-	100,00%
3.4	ATERRO MECANIZADO DE VALA COM RETROSCAVADEIRA (CAPACIDADE DA CAÇAMBA DA RETRO: 0,26 M³ / POTÊNCIA: 88 HP), LARGURA ATÉ 0,8 M, PROFUNDIDADE ATÉ 1,5 M, COM SOLO ARGILO-ARENOSO. AF_05/2016	m³	821,45	105,36	86.564,40	-	821,45	86.564,40	-	R\$	-	100,00%
						-	0,00	-	-	-	R\$	-
4	INFRAESTRUTURA											
4.1	CONCRETO MAGRO PARA LASTRO, TRAÇÃO 1:4,5:4,5 (EM MASSA SECA DE CIMENTO/ AREIA MÉDIA/ BRITA 1) - PREPARO MECÂNICO COM BETONEIRA 400 L. AF_05/2021	m³	9,12	446,49	4.071,98	-	9,12	4.071,98	-	R\$	-	100,00%
4.2	FABRICAÇÃO, MONTAGEM E DESMONTAGEM DE FÓRMA PARA SAPATA, EM MADEIRA SERRADA, E=25 MM, 4 UTILIZAÇÕES. AF_06/2017	m²	199,84	194,82	38.932,82	-	199,84	38.932,82	-	R\$	-	100,00%
4.3	FABRICAÇÃO, MONTAGEM E DESMONTAGEM DE FÓRMA PARA VIGA BALDRAME, EM MADEIRA SERRADA, E=25 MM, 4 UTILIZAÇÕES. AF_06/2017	m²	300,28	102,63	30.817,73	-	300,28	30.817,73	-	R\$	-	100,00%
4.4	CONCRETO FCK = 25MPA, TRAÇÃO 1:2,3:2,7 (EM MASSA SECA DE CIMENTO/ AREIA MÉDIA/ BRITA 1) - PREPARO MECÂNICO COM BETONEIRA 400 L. AF_05/2021	m³	115,68	572,82	66.263,81	-	115,68	66.263,81	-	R\$	-	100,00%
4.5	ARMAÇÃO DE BLOCO, VIGA BALDRAME E SAPATA UTILIZANDO AÇO CA-60 DE 5 MM - MONTAGEM. AF_06/2017	KG	488,00	23,99	11.707,12	-	488,00	11.707,12	-	R\$	-	100,00%
4.6	ARMAÇÃO DE BLOCO, VIGA BALDRAME OU SAPATA UTILIZANDO AÇO CA-50 DE 6,3 MM - MONTAGEM. AF_06/2017	KG	636,20	22,27	14.168,17	-	636,20	14.168,17	-	R\$	-	100,00%

Júlia Varjão
Júlia Varjão
Engenheira Civil
CONCRETO 1424

4.7	ARMAÇÃO DE BLOCO, VIGA BALDRAME OU SAPATA UTILIZANDO AÇO CA-50 DE 8 MM - MONTAGEM. AF_06/2017	KG	107,70	20,65	2.224,00			107,70	2.224,00	R\$	-	100,00%
4.8	ARMAÇÃO DE BLOCO, VIGA BALDRAME OU SAPATA UTILIZANDO AÇO CA-50 DE 10 MM - MONTAGEM. AF_06/2017	KG	777,40	18,37	14.280,83			777,40	14.280,83	R\$	-	100,00%
4.9	ARMAÇÃO DE BLOCO, VIGA BALDRAME OU SAPATA UTILIZANDO AÇO CA-50 DE 12,5 MM - MONTAGEM. AF_06/2017	KG	2.206,30	15,50	34.197,65			2.206,30	34.197,65	R\$	-	100,00%
4.10	ARMAÇÃO DE BLOCO, VIGA BALDRAME OU SAPATA UTILIZANDO AÇO CA-50 DE 16 MM - MONTAGEM. AF_06/2017	KG	300,40	14,62	4.391,84			300,40	4.391,84	R\$	-	100,00%
4.11	ARMAÇÃO DE BLOCO, VIGA BALDRAME OU SAPATA UTILIZANDO AÇO CA-50 DE 20 MM - MONTAGEM. AF_06/2017	KG	39,00	16,20	631,80			39,00	631,80	R\$	-	100,00%
4.12	IMPERMEABILIZAÇÃO		-	-	-			0,00	-	R\$	-	-
4.12.1	IMPERMEABILIZAÇÃO DE SUPERFÍCIE COM EMULSÃO ASFÁLTICA, 2 DEMÃOS AF_06/2018	m²	300,28	49,64	14.905,89			300,28	14.905,89	R\$	-	100,00%
5	SUPERESTRUTURA		-	-	-			0,00	-	R\$	-	-
5.1	FABRICAÇÃO DE FÔRMA PARA VIGAS, EM CHAPA DE MADEIRA COMPENSADA RESINADA, E = 17 MM. AF_09/2020	m²	826,73	152,31	125.919,24			826,73	125.919,24	R\$	-	100,00%
5.2	FABRICAÇÃO DE FÔRMA PARA PILARES E ESTRUTURAS SIMILARES, EM CHAPA DE MADEIRA COMPENSADA RESINADA, E = 17 MM. AF_09/2020	m²	618,91	209,58	129.711,15			618,91	129.711,15	R\$	-	100,00%
5.3	FABRICAÇÃO DE FÔRMA PARA ESCADAS, COM 2 LANCES EM "L" E LAJE PLANA, EM CHAPA DE MADEIRA COMPENSADA RESINADA, E= 17 MM. AF_11/2020	m²	8,10	203,94	1.651,91			8,10	1.651,91	R\$	-	100,00%
5.4	CONCRETO FCK = 25MPA, TRAÇO 1:2,3:2,7 (EM MASSA SECA DE CIMENTO/AREIA MÉDIA/ BRITA 1) - PREPARO MECÂNICO COM BETONEIRA 400 L. AF_05/2021	m³	83,05	572,82	47.572,70			83,05	47.572,70	R\$	-	100,00%
5.5	ARMAÇÃO DE PILAR OU VIGA DE UMA ESTRUTURA CONVENCIONAL DE CONCRETO ARMADO EM UM EDIFÍCIO DE MÚLTIPLOS PAVIMENTOS UTILIZANDO AÇO CA-60 DE 5,0 MM - MONTAGEM. AF_12/2015	KG	3.411,70	20,53	70.042,20			3.411,70	70.042,20	R\$	-	100,00%
5.6	ARMAÇÃO DE PILAR OU VIGA DE UMA ESTRUTURA CONVENCIONAL DE CONCRETO ARMADO EM UMA EDIFICAÇÃO TÉRREA OU SOBRADO UTILIZANDO AÇO CA-50 DE 6,3 MM - MONTAGEM. AF_12/2015	KG	1.500,60	22,38	33.583,42			1.500,60	33.583,42	R\$	-	100,00%
5.7	ARMAÇÃO DE PILAR OU VIGA DE UMA ESTRUTURA CONVENCIONAL DE CONCRETO ARMADO EM UMA EDIFICAÇÃO TÉRREA OU SOBRADO UTILIZANDO AÇO CA-50 DE 8,0 MM - MONTAGEM. AF_12/2015	KG	301,90	20,65	6.234,23			301,90	6.234,23	R\$	-	100,00%
5.8	ARMAÇÃO DE PILAR OU VIGA DE UMA ESTRUTURA CONVENCIONAL DE CONCRETO ARMADO EM UMA EDIFICAÇÃO TÉRREA OU SOBRADO UTILIZANDO AÇO CA-50 DE 10,0 MM - MONTAGEM. AF_12/2015	KG	1.566,50	18,28	28.635,62			1.566,50	28.635,62	R\$	-	100,00%
5.9	ARMAÇÃO DE PILAR OU VIGA DE UMA ESTRUTURA CONVENCIONAL DE CONCRETO ARMADO EM UMA EDIFICAÇÃO TÉRREA OU SOBRADO UTILIZANDO AÇO CA-50 DE 12,5 MM - MONTAGEM. AF_12/2015	KG	2.583,80	15,33	39.609,65			2.583,80	39.609,65	R\$	-	100,00%
5.10	ARMAÇÃO DE PILAR OU VIGA DE UMA ESTRUTURA CONVENCIONAL DE CONCRETO ARMADO EM UMA EDIFICAÇÃO TÉRREA OU SOBRADO UTILIZANDO AÇO CA-50 DE 16,0 MM - MONTAGEM. AF_12/2015	KG	105,60	14,35	1.515,36			105,60	1.515,36	R\$	-	100,00%
5.11	ARMAÇÃO DE PILAR OU VIGA DE UMA ESTRUTURA CONVENCIONAL DE CONCRETO ARMADO EM UMA EDIFICAÇÃO TÉRREA OU SOBRADO UTILIZANDO AÇO CA-50 DE 20,0 MM - MONTAGEM. AF_12/2015	KG	14,60	15,87	231,70			14,60	231,70	R\$	-	100,00%
5.12	LAJE PRÉ-MOLDADA UNIDIRECIONAL, BIAPOIADA, PARA PISO, ENCHIMENTO EM CERÂMICA, VIGOTA CONVENCIONAL, ALTURA TOTAL DA LAJE (ENCHIMENTO+CAPA) = (8+4). AF_11/2020	m²	-	215,45	-			0,00	-	R\$	-	#DIV/0!
5.13	LAJE PRÉ-MOLDADA UNIDIRECIONAL, BIAPOIADA, PARA FORRO, ENCHIMENTO EM CERÂMICA, VIGOTA CONVENCIONAL, ALTURA TOTAL DA LAJE (ENCHIMENTO+CAPA) = (8+3). AF_11/2020	m²	421,33	202,06	85.133,93			421,33	85.133,93	R\$	-	100,00%
5.14	FABRICAÇÃO DE FÔRMA PARA LAJES, EM CHAPA DE MADEIRA COMPENSADA RESINADA, E = 17 MM. AF_09/2020	m²	89,91	68,47	6.156,13			89,91	6.156,13	R\$	-	100,00%
5.15	ESTRUTURA REVERTATÓRIO ENTERRADO		-	-	-			0,00	-	R\$	-	-
5.15.1	FABRICAÇÃO DE FÔRMA PARA LAJES, EM CHAPA DE MADEIRA COMPENSADA RESINADA, E = 17 MM. AF_09/2020	m²	46,80	68,47	3.204,39	46,80	3.204,39	46,80	3.204,39	R\$	-	100,00%
5.15.2	CONCRETO FCK = 25MPA, TRAÇO 1:2,3:2,7 (EM MASSA SECA DE CIMENTO/AREIA MÉDIA/ BRITA 1) - PREPARO MECÂNICO COM BETONEIRA 400 L. AF_05/2021	m³	5,00	572,82	2.864,10	2,00	1.145,64	2,00	1.145,64	R\$	1.718,46	40,00%

Julia Varjão
 Engenheira Civil
 CREA-BA 3000041424

 24/03/2021

5.15.3	ARMAÇÃO DE PILAR OU VIGA DE UMA ESTRUTURA CONVENCIONAL DE CONCRETO ARMADO EM UMA EDIFICAÇÃO TÉRREA OU SOBRADO UTILIZANDO AÇO CA-50 DE 6,3 MM - MONTAGEM. AF_12/2015	KG	143,40	22,38	3.209,29	143,40	3.209,29	143,40	3.209,29	R\$	-	100,00%
5.15.4	ARMAÇÃO DE PILAR OU VIGA DE UMA ESTRUTURA CONVENCIONAL DE CONCRETO ARMADO EM UMA EDIFICAÇÃO TÉRREA OU SOBRADO UTILIZANDO AÇO CA-50 DE 8,0 MM - MONTAGEM. AF_12/2015	KG	204,10	20,65	4.214,66	204,10	4.214,66	204,10	4.214,66	R\$	-	100,00%
5.15.5	ARMAÇÃO DE PILAR OU VIGA DE UMA ESTRUTURA CONVENCIONAL DE CONCRETO ARMADO EM UMA EDIFICAÇÃO TÉRREA OU SOBRADO UTILIZANDO AÇO CA-50 DE 10,0 MM - MONTAGEM. AF_12/2015	KG	180,40	18,28	3.297,71	180,40	3.297,71	180,40	3.297,71	R\$	-	100,00%
6	SISTEMA DE VEDAÇÃO VERTICAL INTERNO E EXTERNO (PAREDES)		-	-	-	-	0,00	-	-	R\$	-	-
6.1	ALVENARIA DE VEDAÇÃO - TÉRREO		-	-	-	-	0,00	-	-	R\$	-	-
6.1.1	ALVENARIA DE VEDAÇÃO DE BLOCOS CERÂMICOS FURADOS NA HORIZONTAL DE 9X19X19 CM (ESPESSURA 9 CM) E ARGAMASSA DE ASSENTAMENTO COM PREPARO EM BETONEIRA. AF_12/2021	m²	1.194,02	103,38	123.437,78	-	1.194,02	-	123.437,78	R\$	-	100,00%
6.2	ALVENARIA DE VEDAÇÃO - PAVIMENTO SUPERIOR		-	-	-	-	0,00	-	-	R\$	-	-
6.2.1	ALVENARIA DE VEDAÇÃO DE BLOCOS CERÂMICOS FURADOS NA HORIZONTAL DE 9X19X19 CM (ESPESSURA 9 CM) E ARGAMASSA DE ASSENTAMENTO COM PREPARO EM BETONEIRA. AF_12/2021	m²	1.117,86	103,38	115.564,36	-	1.117,86	-	115.564,36	R\$	-	100,00%
6.3	ALVENARIA DE VEDAÇÃO - RECEPÇÃO		-	-	-	-	0,00	-	-	R\$	-	-
6.3.1	ALVENARIA DE VEDAÇÃO DE BLOCOS CERÂMICOS FURADOS NA HORIZONTAL DE 9X19X19 CM (ESPESSURA 9 CM) E ARGAMASSA DE ASSENTAMENTO COM PREPARO EM BETONEIRA. AF_12/2021	m²	91,95	103,38	9.505,79	-	91,95	-	9.505,79	R\$	-	100,00%
6.4	PLATIBANDA DA COBERTURA DO TÉRREO		-	-	-	-	0,00	-	-	R\$	-	-
6.4.1	ALVENARIA DE VEDAÇÃO DE BLOCOS CERÂMICOS FURADOS NA HORIZONTAL DE 9X19X19 CM (ESPESSURA 9 CM) E ARGAMASSA DE ASSENTAMENTO COM PREPARO EM BETONEIRA. AF_12/2021	m²	114,30	103,38	11.816,33	-	114,30	-	11.816,33	R\$	-	100,00%
6.5	PLATIBANDA COBERTURA DO PAVIMENTO SUPERIOR		-	-	-	-	0,00	-	-	R\$	-	-
6.5.1	ALVENARIA DE VEDAÇÃO DE BLOCOS CERÂMICOS FURADOS NA HORIZONTAL DE 9X19X19 CM (ESPESSURA 9 CM) E ARGAMASSA DE ASSENTAMENTO COM PREPARO EM BETONEIRA. AF_12/2021	m²	123,15	103,38	12.731,24	-	123,15	-	12.731,24	R\$	-	100,00%
6.6	PLATIBANDA DA ÁREA DO RESERVATÓRIO		-	-	-	-	0,00	-	-	R\$	-	-
6.6.1	ALVENARIA DE VEDAÇÃO DE BLOCOS CERÂMICOS FURADOS NA HORIZONTAL DE 9X19X19 CM (ESPESSURA 9 CM) E ARGAMASSA DE ASSENTAMENTO COM PREPARO EM BETONEIRA. AF_12/2021	m²	37,70	103,38	3.897,42	-	37,70	-	3.897,42	R\$	-	100,00%
6.7	VERGAS E CONTRAVERGAS		-	-	-	-	0,00	-	-	R\$	-	-
6.7.1	VERGA MOLDADA IN LOCO COM UTILIZAÇÃO DE BLOCOS CANALETA PARA JANELAS COM MAIS DE 1,5 M DE VÃO. AF_03/2016	M	110,94	54,61	6.058,43	-	110,94	-	6.058,43	R\$	-	100,00%
6.7.2	CONTRAVERGA MOLDADA IN LOCO COM UTILIZAÇÃO DE BLOCOS CANALETA PARA VÃOS DE MAIS DE 1,5 M DE COMPRIMENTO. AF_03/2016	M	110,94	42,52	4.717,16	-	110,94	-	4.717,16	R\$	-	100,00%
6.7.3	VERGA PRÉ-MOLDADA PARA PORTAS COM ATÉ 1,5 M DE VÃO. AF_03/2016	M	72,40	48,84	3.536,01	-	72,40	-	3.536,01	R\$	-	100,00%
7	REVESTIMENTOS INTERNOS E EXTERNOS - PAREDES		-	-	-	-	0,00	-	-	R\$	-	-
7.1	REVESTIMENTOS INTERNOS - PAREDES		-	-	-	-	0,00	-	-	R\$	-	-
7.1.1	CHAPISCO APLICADO EM ALVENARIAS E ESTRUTURAS DE CONCRETO INTERNAS, COM COLHER DE PEDREIRO. ARGAMASSA TRAÇO 1:3 COM PREPARO EM BETONEIRA 400L. AF_06/2014	m²	2.651,63	5,07	13.443,76	-	2.651,63	-	13.443,76	R\$	-	100,00%
7.1.2	MASSA ÚNICA, PARA RECEBIMENTO DE PINTURA, EM ARGAMASSA TRAÇO 1:2:8, PREPARO MANUAL, APLICADA MANUALMENTE EM FACES INTERNAS DE PAREDES, ESPESSURA DE 10MM, COM EXECUÇÃO DE TALISCAS. AF_06/2014	m²	2.388,00	31,69	75.675,72	-	2.388,00	-	75.675,72	R\$	-	100,00%
7.1.3	EMBOÇO, PARA RECEBIMENTO DE CERÂMICA, EM ARGAMASSA TRAÇO 1:2:8, PREPARO MANUAL, APLICADO MANUALMENTE EM FACES INTERNAS DE PAREDES, PARA AMBIENTE COM ÁREA MAIOR QUE 10M2, ESPESSURA DE 10MM, COM EXECUÇÃO DE TALISCAS. AF_06/2014	m²	263,62	25,59	6.746,03	-	263,62	-	6.746,03	R\$	-	100,00%
7.1.4	REVESTIMENTO CERÂMICO PARA PAREDES INTERNAS COM PLACAS TIPO ESMALTADA EXTRA DE DIMENSÕES 33X45 CM APLICADAS EM AMBIENTES DE ÁREA MAIOR QUE 5 M² NA ALTURA INTEIRA DAS PAREDES. AF_06/2014	m²	602,77	76,72	46.244,51	-	580,00	-	44.497,80	22,77 R\$	1.746,91	96,22%



Júlia Varjão
 Engenheira Civil
 CREA-BA 3000041424

7.1.5	PEITORIL LINEAR EM GRANITO OU MÁRMORE, L = 15CM, COMPRIMENTO DE ATÉ 2M, ASSENTADO COM ARGAMASSA 1:6 COM ADITIVO. AF_11/2020	M	93,54	105,56	9.874,08			93,54	9.874,08		R\$	-	100,00%
7.1.6	PISO VINÍLICO SEMI-FLEXÍVEL EM PLACAS, PADRÃO LISO, ESPESSURA 3,2 MM, FIXADO COM COLA. AF_09/2020	m²	593,22	222,52	132.003,31			0,00		593,22	R\$	132.003,31	0,00%
7.1.7	Revestimento cerâmico para piso ou parede, 31 x 47 cm, pei 2, Tecnogrês, acetinado, linha branca, ref.55020 ou similar, aplicada c/ argamassa ind. ac-iii, rejunte acrílico, exceto regularização de base/emboço	m²	645,83	79,69	51.466,19			600,93	47.886,11	44,90	R\$	3.578,08	93,05%
7.1.8	Revestimento cerâmico para parede, 10 x 10 cm, Eliane, linha galeria branco mesh, pei - 3, aplicado com argamassa industrializada ac-ii, rejuntado, exclusive regularização de base ou emboço - Rev 01	m²	43,06	65,36	2.814,40			0,00		43,06	R\$	2.814,40	0,00%
7.2	REVESTIMENTO EXTERNO - PAREDES							0,00			R\$		
7.2.1	CHAPISCO APLICADO EM ALVENARIAS E ESTRUTURAS DE CONCRETO INTERNAS, COM COLHER DE PEDREIRO. ARGAMASSA TRAÇO 1:3 COM PREPARO EM BETONEIRA 400L. AF_06/2014	m²	1.834,40	5,07	9.300,40			1.834,40	9.300,40		R\$		100,00%
7.2.2	EMBOÇO, PARA RECEBIMENTO DE CERÂMICA, EM ARGAMASSA TRAÇO 1: 2:8, PREPARO MANUAL, APLICADO MANUALMENTE EM FACES INTERNAS DE PAREDES, PARA AMBIENTE COM ÁREA MAIOR QUE 10M2, ESPESSURA DE 10MM, COM EXECUÇÃO DE TALISCAS. AF_06/2014	m²	1.834,40	25,59	46.942,29			1.834,40	46.942,29		R\$		100,00%
7.2.3	Chapim de concreto pré-moldado	m	229,12	69,11	15.834,48	50,00	3.455,50	205,51	14.202,79	23,61	R\$	1.631,68	89,70%
7.2.4	Pastilha cerâmica esmaltada, 5 x 5 cm, marca ATLAS, série metalo, cor marmore SG8408, aplicada com argamassa industrializada ac-ii, rejuntada, exclusive emboço (ou similar)	m²	1.718,86	95,48	164.116,75	180,00	17.186,40	1.680,00	160.406,40	38,86	R\$	3.710,35	97,74%
8	REVESTIMENTO DE PISO							0,00			R\$		
8.1	LASTRO DE CONCRETO MAGRO, APLICADO EM PISOS, LAJES SOBRE SOLO OU RADIER, ESPESSURA DE 5 CM. AF_07/2016	m²	633,53	35,46	22.464,97			633,53	22.464,97		R\$		100,00%
8.2	CONTRAPISO EM ARGAMASSA TRAÇO 1:4 (CIMENTO E AREIA), PREPARO MECÂNICO COM BETONEIRA 400 L, APLICADO EM ÁREAS SECAS SOBRE LAJE, ADERIDO, ACABAMENTO NÃO REFORÇADO, ESPESSURA 3CM. AF_07/2021	m²	918,70	46,57	42.783,85			918,70	42.783,85		R\$		100,00%
8.3	PISO VINÍLICO SEMI-FLEXÍVEL EM PLACAS, PADRÃO LISO, ESPESSURA 3,2 MM, FIXADO COM COLA. AF_09/2020	m²	460,90	222,52	102.559,46			0,00		460,90	R\$	102.559,46	0,00%
8.4	Revestimento cerâmico para piso ou parede, 60 x 60 cm, c/ piso porcelanato urbanus natural Ret, INCEPA ou similar, PEI 5, aplicado com argamassa industrializada ac-iii, rejuntado, exclusive regularização de base ou emboço	m²	416,38	101,00	42.054,38	66,38	6.704,38	416,38	42.054,38		R\$		100,00%
8.5	SOLEIRA EM GRANITO, LARGURA 15 CM, ESPESSURA 2,0 CM. AF_09/2020	M	35,50	99,14	3.519,47	5,50	545,27	35,50	3.519,47		R\$		100,00%
9	FORRO							0,00			R\$		
9.1	FORRO EM PLACAS DE GESSO, PARA AMBIENTES COMERCIAIS. AF_05/2017 P	m²	918,70	44,87	41.222,06			820,00	27.819,40	298,70	R\$	13.402,66	67,49%
9.2	ACABAMENTOS PARA FORRO (MOLDURA DE GESSO). AF_05/2017	M	926,65	3,46	3.206,20			610,00	2.110,60	316,65	R\$	1.095,60	65,83%
10	PINTURA							0,00			R\$		
10.1	PINTURA INTERNA							0,00			R\$		
10.1.1	APLICAÇÃO DE FUNDO SELADOR ACRÍLICO EM PAREDES, UMA DEMÃO. AF_06/2014	m²	1.148,96	2,95	3.389,43			1.148,96	3.389,43		R\$		100,00%
10.1.2	EMASSAMENTO COM MASSA A OLEO, DUAS DEMAOS	m²	1.148,96	28,14	32.331,73			1.148,96	32.331,73		R\$		100,00%
10.1.3	APLICAÇÃO MANUAL DE PINTURA COM TINTA LÁTEX ACRÍLICA EM PAREDES, DUAS DEMAOS. AF_06/2014	m²	1.148,96	16,98	19.509,34			600,00	10.188,00	548,96	R\$	9.321,34	52,22%
10.2	PINTURA TETO							0,00			R\$		
10.2.1	EMASSAMENTO COM MASSA A OLEO, DUAS DEMAOS	m²	918,70	28,14	25.852,21	100,00	2.814,00	570,00	16.039,80	348,70	R\$	9.812,41	62,04%
10.2.2	APLICAÇÃO MANUAL DE PINTURA COM TINTA LÁTEX ACRÍLICA EM TETO, DUAS DEMAOS. AF_06/2014	m²	918,70	19,34	17.767,65	100,00	1.934,00	570,00	11.023,80	348,70	R\$	6.743,85	62,04%
11	ESQUADRIAS							0,00			R\$		
11.1	PORTAS							0,00			R\$		

Julia Varjão
 Engenheira Civil
 CREA-BA 3000041424

 2023.04.24

11.1.1	KIT DE PORTA DE MADEIRA PINTADA, SEMI-OCA (LEVE OU MÉDIA), 70X210CM, ESPESSURA DE 3,5CM, ITENS INCLUSOS: DOBRADIÇAS, ALIZAR, MONTAGEM E INSTALAÇÃO DO BATENTE, FECHADURA COM EXECUÇÃO DO FURO - FORNECIMENTO E INSTALAÇÃO. AF_12/2019	UN	10,00	1.044,35	10.443,50	10,00	10.443,50	10,00	10.443,50	R\$	-	100,00%	
11.1.2	KIT DE PORTA DE MADEIRA PINTADA, SEMI-OCA (LEVE OU MÉDIA), 80X210CM, ESPESSURA DE 3,5CM, ITENS INCLUSOS: DOBRADIÇAS, ALIZAR, MONTAGEM E INSTALAÇÃO DO BATENTE, FECHADURA COM EXECUÇÃO DO FURO - FORNECIMENTO E INSTALAÇÃO. AF_12/2019	UN	10,00	1.093,02	10.930,20	10,00	10.930,20	10,00	10.930,20	R\$	-	100,00%	
11.1.3	KIT DE PORTA DE MADEIRA PINTADA, SEMI-OCA (LEVE OU MÉDIA), 90X210CM, ESPESSURA DE 3,5CM, ITENS INCLUSOS: DOBRADIÇAS, ALIZAR, MONTAGEM E INSTALAÇÃO DO BATENTE, FECHADURA COM EXECUÇÃO DO FURO - FORNECIMENTO E INSTALAÇÃO. AF_12/2019	UN	33,00	1.181,22	38.980,26	20,00	23.624,40	20,00	23.624,40	13,00	R\$	15.355,86	60,61%
11.1.4	Porta em vidro temperado 10mm, incolor, inclusive ferragens de fixação e instalação, inclusive puxador	m²	16,07	652,71	10.489,04	-	-	0,00	-	16,07	R\$	10.489,04	0,00%
11.1.5	INSTALAÇÃO DE VIDRO LISO REFLEXIVO, E = 4 MM, EM ESQUADRIA DE ALUMÍNIO OU PVC, FIXADO COM BAGUETE. AF_01/2021_P	m²	134,65	480,26	64.667,00	-	-	0,00	-	134,65	R\$	64.667,00	0,00%
11.1.6	PORTA EM ALUMÍNIO DE ABRIR TIPO VENEZIANA COM GUARNIÇÃO, FIXAÇÃO COM PARAFUSOS - FORNECIMENTO E INSTALAÇÃO. AF_12/2019	m²	4,30	665,99	2.863,75	-	-	0,00	-	4,30	R\$	2.863,75	0,00%
11.2	JANELAS		-	-	-	-	-	0,00	-	-	R\$	-	-
11.2.1	JANELA DE VIDRO LISO, E = 6 MM, EM ESQUADRIA DE ALUMÍNIO OU PVC, FIXADO COM BAGUETE, COMPLETA. FORNECIMENTO E INSTALAÇÃO AF_01/2021_P	m²	26,82	443,20	11.886,62	-	-	0,00	-	26,82	R\$	11.886,62	0,00%
12	COBERTURA		-	-	-	-	-	0,00	-	-	R\$	-	-
12.1	TELHAMENTO COM TELHA ONDULADA DE FIBROCIMENTO E = 6 MM, COM RECOBRIMENTO LATERAL DE 1 1/4 DE ONDA PARA TELHADO COM INCLINAÇÃO MÁXIMA DE 10°, COM ATÉ 2 ÁGUAS, INCLUSO IÇAMENTO. AF_07/2019	m²	643,80	73,04	47.023,15	243,80	17.807,15	643,80	47.023,15	-	R\$	-	100,00%
12.2	TRAMA DE MADEIRA COMPOSTA POR TERÇAS PARA TELHADOS DE ATÉ 2 ÁGUAS PARA TELHA ESTRUTURAL DE FIBROCIMENTO, INCLUSO TRANSPORTE VERTICAL. AF_07/2019	m²	643,80	26,49	17.054,26	159,00	4.211,91	643,80	17.054,26	-	R\$	-	100,00%
12.3	FABRICAÇÃO E INSTALAÇÃO DE ESTRUTURA PONTALETADA DE MADEIRA NÃO APARELHADA PARA TELHADOS COM ATÉ 2 ÁGUAS E PARA TELHA ONDULADA DE FIBROCIMENTO, METÁLICA, PLÁSTICA OU TERMOACÚSTICA, INCLUSO TRANSPORTE VERTICAL. AF_12/2015	m²	643,80	33,63	21.650,99	159,00	5.347,17	643,80	21.650,99	-	R\$	-	100,00%
12.4	COBERTURA COM TELHA DE AÇO ZINCADO, TRAPEZOIDAL, ESPESSURA DE 0,5 MM, INCLUINDO ACESSÓRIOS	m²	1,00	98,71	98,71	-	-	0,00	-	1,00	R\$	98,71	0,00%
12.5	RUFO EM CHAPA DE AÇO GALVANIZADO NÚMERO 24, CORTE DE 25 CM, INCLUSO TRANSPORTE VERTICAL. AF_07/2019	M	266,80	72,63	19.377,68	50,00	3.631,50	202,00	14.671,26	64,80	R\$	4.706,42	75,71%
12.6	CALHA EM CHAPA DE AÇO GALVANIZADO NÚMERO 24, DESENVOLVIMENTO DE 50 CM, INCLUSO TRANSPORTE VERTICAL. AF_07/2019	M	92,47	123,52	11.421,89	26,17	3.232,51	92,47	11.421,89	-	R\$	-	100,00%
12.5	IMPERMEABILIZAÇÃO LAJE DOS REVERVATÓRIOS		-	-	-	-	-	0,00	-	-	R\$	-	-
12.5	IMPERMEABILIZAÇÃO DE PISO COM ARGAMASSA DE CIMENTO E AREIA, COM ADITIVO IMPERMEABILIZANTE, E = 2CM. AF_06/2018	m²	31,25	58,82	1.831,87	-	-	31,25	1.831,87	-	R\$	-	100,00%
14	QUIOSQUES		-	-	-	-	-	0,00	-	-	R\$	-	-
14.6.1	ESTRUTURA E ALVENARIA - QUIOSQUES		-	-	-	-	-	0,00	-	-	R\$	-	-
14.6.1.1	(COMPOSIÇÃO REPRESENTATIVA) EXECUÇÃO DE ESTRUTURAS DE CONCRETO ARMADO, PARA EDIFICAÇÃO INSTITUCIONAL TÉRREA, FCK = 25 MPA. AF_01/2017	m³	3,00	4.113,73	12.341,19	-	-	3,00	12.341,19	-	R\$	-	100,00%
14.6.1.2	ALVENARIA DE VEDAÇÃO DE BLOCOS CERÂMICOS FURADOS NA HORIZONTAL DE 9X19X19 CM (ESPESSURA 9 CM) E ARGAMASSA DE ASSENTAMENTO COM PREPARO EM BETONEIRA. AF_12/2021	m²	255,88	103,38	26.452,87	-	-	255,88	26.452,87	-	R\$	-	100,00%
14.6.1.3	LAJE PRÉ-MOLDADA UNIDIRECIONAL, BIAPOIADA, PARA FORRO, ENCHIMENTO EM CERÂMICA, VIGOTA CONVENCIONAL, ALTURA TOTAL DA LAJE (ENCHIMENTO+CAPA) = (8+3). AF_11/2020	m²	59,94	202,06	12.111,47	-	-	59,94	12.111,47	-	R\$	-	100,00%
14.6.1.4	Chapim de concreto pré-moldado	m	72,20	69,11	4.989,74	36,10	2.494,87	72,20	4.989,74	-	R\$	-	100,00%
14.6.2	COBERTURA - QUIOSQUES		-	-	-	-	-	0,00	-	-	R\$	-	-

Júlia Varjão
 Engenheira Civil
 1111124



 11/11/2021
 11:11:11

14.6.2.1	TELHAMENTO COM TELHA ONDULADA DE FIBROCIMENTO E = 6 MM, COM RECOBRIMENTO LATERAL DE 1 1/4 DE ONDA PARA TELHADO COM INCLINAÇÃO MÁXIMA DE 10°, COM ATÉ 2 ÁGUAS, INCLUSO IÇAMENTO. AF_07/2019	m²	50,98	73,04	3.723,57			50,98	3.723,57	R\$	-	100,00%	
14.6.2.2	TRAMA DE MADEIRA COMPOSTA POR TERÇAS PARA TELHADOS DE ATÉ 2 ÁGUAS PARA TELHA ESTRUTURAL DE FIBROCIMENTO, INCLUSO TRANSPORTE VERTICAL. AF_07/2019	m²	50,98	26,49	1.350,46			50,98	1.350,46	R\$	-	100,00%	
14.6.2.3	CALHA EM CHAPA DE AÇO GALVANIZADO NÚMERO 24, DESENVOLVIMENTO DE 33 CM, INCLUSO TRANSPORTE VERTICAL. AF_07/2019	M	22,50	91,59	2.060,77			22,50	2.060,77	R\$	-	100,00%	
14.6.2.4	RUFO EM CHAPA DE AÇO GALVANIZADO NÚMERO 24, CORTE DE 25 CM, INCLUSO TRANSPORTE VERTICAL. AF_07/2019	M	72,20	72,63	5.243,88			72,20	5.243,88	R\$	-	100,00%	
14.6.2.5	Fornecimento e instalação de chapas de policarbonato, e=8mm em toldo/cobertura/fechamento/etc - Rev 01	m²	51,84	553,61	28.699,14			0,00		51,84	R\$	28.699,14	0,00%
14.6.2.6	Estrutura metálica, em tubos quadrados ASTM A-36, 100x100x3mm (9,174kg/m), pintada, p/ telhados, vãos 6,00 a 10,00m - Executada	m	136,80	245,13	33.533,78			136,80	33.533,78	R\$	-	100,00%	
14.6.3	PISO - QUIOSQUES		-	-	-			0,00	-	R\$	-	-	
14.6.3.1	LASTRO DE CONCRETO MAGRO, APLICADO EM PISOS, LAJES SOBRE SOLO OU RADIERS, ESPESSURA DE 5 CM. AF_07/2016	m²	50,36	35,46	1.785,76			50,36	1.785,76	R\$	-	100,00%	
14.6.3.2	CONTRAPISO EM ARGAMASSA TRAÇO 1:4 (CIMENTO E AREIA), PREPARO MECÂNICO COM BETONEIRA 400 L, APLICADO EM ÁREAS SECAS SOBRE LAJE, ADERIDO, ACABAMENTO NÃO REFORÇADO, ESPESSURA 3CM. AF_07/2021	m²	50,36	46,57	2.345,26			50,36	2.345,26	R\$	-	100,00%	
14.6.3.3	REVESTIMENTO CERÂMICO PARA PISO COM PLACAS TIPO ESMALTADA EXTRA DE DIMENSÕES 45X45 CM APLICADA EM AMBIENTES DE ÁREA ENTRE 5 M2 E 10 M2. AF_06/2014	m²	50,36	65,90	3.318,72			50,36	3.318,72	R\$	-	100,00%	
14.6.4	REVESTIMENTO PAREDE E TETO - QUIOSQUES		-	-	-			0,00	-	R\$	-	-	
14.6.4.1	CHAPISCO APLICADO EM ALVENARIAS E ESTRUTURAS DE CONCRETO INTERNAS, COM COLHER DE PEDREIRO. ARGAMASSA TRAÇO 1:3 COM PREPARO EM BETONEIRA 400L. AF_06/2014	m²	511,76	5,07	2.594,62			511,76	2.594,62	R\$	-	100,00%	
14.6.4.2	EMBOÇO, PARA RECEBIMENTO DE CERÂMICA, EM ARGAMASSA TRAÇO 1:2:8, PREPARO MANUAL, APLICADO MANUALMENTE EM FACES INTERNAS DE PAREDES, PARA AMBIENTE COM ÁREA MAIOR QUE 10M2, ESPESSURA DE 10MM, COM EXECUÇÃO DE TALISCAS. AF_06/2014	m²	511,76	25,59	13.095,93			511,76	13.095,93	R\$	-	100,00%	
14.6.4.3	REVESTIMENTO CERÂMICO PARA PAREDES INTERNAS COM PLACAS TIPO ESMALTADA EXTRA DE DIMENSÕES 20X20 CM APLICADAS EM AMBIENTES DE ÁREA MAIOR QUE 5 M² NA ALTURA INTEIRA DAS PAREDES. AF_06/2014	m²	129,92	68,40	8.886,52			129,92	8.886,52	R\$	-	100,00%	
14.6.4.4	FORRO EM PLACAS DE GESSO, PARA AMBIENTES COMERCIAIS. AF_05/2017 P	m²	50,36	44,87	2.259,65			0,00		50,36	R\$	2.259,65	0,00%
14.6.4.5	Pastilha cerâmica esmaltada, 5 x 5 cm, marca ATLAS, série metal, cor marmore - SG8408, aplicada com argamassa industrializada ac-ii, rejuntada, exclusive emboço (ou similar)	m²	196,34	95,48	18.746,54	6,34	605,34	196,34	18.746,54	R\$	-	100,00%	
14.6.4.6	APLICAÇÃO MANUAL DE PINTURA COM TINTA LÁTEX ACRÍLICA EM PAREDES, DUAS DEMÃOS. AF_06/2014	m²	78,18	16,98	1.327,49			0,00		78,18	R\$	1.327,49	0,00%
14.6.4.7	APLICAÇÃO DE FUNDO SELADOR ACRÍLICO EM TETO, UMA DEMÃO. AF_06/2014	m²	50,36	3,47	174,74			0,00		50,36	R\$	174,74	0,00%
14.6.4.8	APLICAÇÃO MANUAL DE PINTURA COM TINTA LÁTEX ACRÍLICA EM TETO, DUAS DEMÃOS. AF_06/2014	m²	50,36	19,34	973,96			0,00		50,36	R\$	973,96	0,00%
14.6.4.9	APLICAÇÃO DE FUNDO SELADOR ACRÍLICO EM PAREDES, UMA DEMÃO. AF_06/2014	m²	27,82	2,95	82,06			0,00		27,82	R\$	82,06	0,00%
14.6.4.10	EMASSAMENTO COM MASSA A OLEO, DUAS DEMÃOS	m²	27,82	28,14	782,85			0,00		27,82	R\$	782,85	0,00%
14.6.5	INSTALAÇÕES HIDRAULICAS, LOUÇAS E METAIS - QUIOSQUES		-	-	-			0,00	-	R\$	-	-	
14.6.5.1	Ponto de esgoto com tubo de pvc rígido soldável de Ø 100 mm (vaso sanitário)	pt	4,00	139,36	557,44			4,00	557,44	R\$	-	100,00%	
14.6.5.2	Ponto de esgoto com tubo de pvc rígido soldável de Ø 40 mm (lavatórios, mictórios, ralos sifonados, etc...)	un	8,00	88,30	706,40			8,00	706,40	R\$	-	100,00%	

Julia Varjão
 Engenheira Civil
 CREA - RA 3000041424

14.6.5.3	PONTO DE CONSUMO TERMINAL DE ÁGUA FRIA (SUBRAMAL) COM TUBULAÇÃO DE PVC, DN 25 MM, INSTALADO EM RAMAL DE ÁGUA, INCLUSOS RASGO E CHUMBAMENTO EM ALVENARIA. AF_12/2014	UN	12,00	172,86	2.074,32			12,00	2.074,32	R\$	-	100,00%
14.6.5.4	VASO SANITÁRIO SIFONADO COM CAIXA ACOPLADA LOUÇA BRANCA - PADRÃO MÉDIO, INCLUSO ENGATE FLEXÍVEL EM METAL CROMADO, 1/2 X 40CM - FORNECIMENTO E INSTALAÇÃO. AF_01/2020	UN	4,00	532,72	2.130,88			0,00		4,00	R\$ 2.130,88	0,00%
14.6.5.5	LAVATÓRIO LOUÇA BRANCA SUSPENSO, 29,5 X 39CM OU EQUIVALENTE, INCLUSO SIFÃO TIPO GARRAFA EM PVC, VÁLVULA E ENGATE FLEXÍVEL 30CM EM PLÁSTICO E TORNEIRA CROMADA DE MESA, PADRÃO POPULAR - FORNECIMENTO E INSTALAÇÃO. AF_01/2020	UN	4,00	268,33	1.073,32			0,00		4,00	R\$ 1.073,32	0,00%
14.6.5.6	CAIXA D'ÁGUA EM POLIETILENO, 1500 LITROS - FORNECIMENTO E INSTALAÇÃO. AF_06/2021	UN	2,00	982,73	1.965,46			2,00	1.965,46	R\$	-	100,00%
14.6.5.7	BANCADA GRANITO CINZA 150 X 60 CM, COM CUBA DE EMBUTIR DE AÇO, VÁLVULA AMERICANA EM METAL, SIFÃO FLEXÍVEL EM PVC, ENGATE FLEXÍVEL 30 CM, TORNEIRA CROMADA LONGA, DE PAREDE, 1/2D OU 3/4D, P/ COZINHA, PADRÃO POPULAR - FORNEC. E INSTALAÇÃO. AF_01/2020	UN	4,00	1.077,49	4.309,96			0,00		4,00	R\$ 4.309,96	0,00%
14.6.6	INSTALAÇÕES ELÉTRICAS - QUIOSQUES							0,00		R\$		
14.6.6.1	PONTO DE TOMADA RESIDENCIAL INCLUINDO TOMADA (2 MÓDULOS) 10A/250V, CAIXA ELÉTRICA, ELETRODUTO, CABO, RASGO, QUEBRA E CHUMBAMENTO. AF_01/2016	UN	32,00	235,55	7.537,60			32,00	7.537,60	R\$	-	100,00%
14.6.6.2	PONTO DE ILUMINAÇÃO RESIDENCIAL INCLUINDO INTERRUPTOR SIMPLES, CAIXA ELÉTRICA, ELETRODUTO, CABO, RASGO, QUEBRA E CHUMBAMENTO (EXCLUINDO LUMINÁRIA E LÂMPADA). AF_01/2016	UN	4,00	172,54	690,16			4,00	690,16	R\$	-	100,00%
14.6.6.3	Luminária tipo spot de embutir com lâmpada led 15w	un	-	102,52	-			0,00		R\$	-	#DIV/0!
14.6.6.4	PONTO DE ILUMINAÇÃO RESIDENCIAL INCLUINDO INTERRUPTOR SIMPLES (2 MÓDULOS), CAIXA ELÉTRICA, ELETRODUTO, CABO, RASGO, QUEBRA E CHUMBAMENTO (EXCLUINDO LUMINÁRIA E LÂMPADA). AF_01/2016	UN	8,00	203,70	1.629,60			0,00		8,00	R\$ 1.629,60	0,00%
14.6.7	ESQUADRIAS - QUIOSQUES							0,00		R\$		
14.6.7.2	Porta ou janela em alumínio, cor N/P/B, tipo veneziana, de abrir ou correr, completa inclusive caixilhos, dobradiças ou roldanas e fechadura	m²	36,50	384,72	14.042,28			0,00		36,50	R\$ 14.042,28	0,00%
14.6.7.3	Porta ou janela em alumínio, cor N/P/B, tipo veneziana, de abrir ou correr, completa inclusive caixilhos, dobradiças ou roldanas e fechadura	m²	10,86	384,72	4.178,05			0,00		10,86	R\$ 4.178,05	0,00%
14.6.8	DIVERSOS - QUIOSQUES							0,00		R\$		
14.6.8.1	Banco com encosto, compr=1,50m, largura=30cm, pé de ferro fundido e com 10 régua de madeira, inclusive pintura	un	9,00	1.327,23	11.945,07			0,00		9,00	R\$ 11.945,07	0,00%
14.6.8.2	Tampo de balcão em granito cinza andorinha, e=2cm	m²	10,14	415,33	4.211,44			0,00		10,14	R\$ 4.211,44	0,00%
15	HIDROSANITÁRIO							0,00		R\$		
15.1	ESGOTO E SANITÁRIO 1 PAVIMENTO							0,00		R\$		
15.1.1	CAIXA ENTERRADA HIDRÁULICA RETANGULAR EM ALVENARIA COM TIJOLOS CERÂMICOS MACIÇOS, DIMENSÕES INTERNAS: 0,6X0,6X0,6 M PARA REDE DE ESGOTO. AF_12/2020	UN	4,00	741,16	2.964,64			4,00	2.964,64	R\$	-	100,00%
15.1.2	Caixa sifonada em pvc, 150 x 150 x 50 mm, com tampa cega, acabamento branco, Akros ou similar	un	25,00	59,09	1.477,25			25,00	1.477,25	R\$	-	100,00%
15.1.3	RALO SIFONADO, PVC, DN 100 X 40 MM, JUNTA SOLDÁVEL, FORNECIDO E INSTALADO EM RAMAL DE DESCARGA OU EM RAMAL DE ESGOTO SANITÁRIO. AF_12/2014	UN	2,00	16,76	33,52			2,00	33,52	R\$	-	100,00%
15.1.6	CURVA 45 GRAUS, PVC, SOLDÁVEL, DN 40MM, INSTALADO EM PRUMADA DE ÁGUA - FORNECIMENTO E INSTALAÇÃO. AF_12/2014	UN	4,00	16,83	67,32			4,00	67,32	R\$	-	100,00%
15.1.7	Curva 45° longa em pvc rígido c/ anéis, diâm =100mm	un	6,00	73,55	441,30			6,00	441,30	R\$	-	100,00%
15.1.8	Curva 45° longa em pvc rígido c/ anéis, diâm = 50mm	un	5,00	23,83	119,15			5,00	119,15	R\$	-	100,00%

Júlia Varjão
 Engenheira Civil
 000011424

 CARVALHO
 000011424

15.1.9	Curva de 90° longa em pvc rígido c/ anéis, para esgoto secundário, diâm = 40mm	un	2,00	21,89	43,78			2,00	43,78	R\$	-	100,00%
15.1.10	Curva 90° curta em pvc rígido c/ anéis, diâm = 100mm	un	1,00	45,95	45,95			1,00	45,95	R\$	-	100,00%
15.1.11	Fornecimento e instalação de curva 90° curta pvc, junta elástica, ponta/bolsa, ø = 40mm	un	35,00	14,49	507,15			35,00	507,15	R\$	-	100,00%
15.1.12	Joelho 90° em pvc rígido c/ anéis, para esgoto predial, diâm =100mm	un	15,00	28,30	424,50			15,00	424,50	R\$	-	100,00%
15.1.13	Joelho 90° c/visita, pvc soldável, p/esgoto, diâm = 100 x 50mm	un	2,00	46,15	92,30			2,00	92,30	R\$	-	100,00%
15.1.14	Joelho 90° pvc rígido, série R, d= 40mm, para esgoto secundário	un	33,00	22,21	732,93			33,00	732,93	R\$	-	100,00%
15.1.15	Junção simples em pvc rígido c/ anéis, para esgoto primário, diâm =100 x 50mm	un	19,00	53,32	1.013,08			19,00	1.013,08	R\$	-	100,00%
15.1.16	Junção simples em pvc rígido c/ anéis, para esgoto primário, diâm = 100 x 100mm	un	15,00	61,54	923,10			15,00	923,10	R\$	-	100,00%
15.1.17	JUNÇÃO SIMPLES, PVC, SERIE R, AGUA PLOVIAL, DN 40 MM, JUNTA SOLDÁVEL, FORNECIDO E INSTALADO EM RAMAL DE ENCAMINHAMENTO. AF_12/2014	UN	3,00	16,12	48,36			3,00	48,36	R\$	-	100,00%
15.1.18	JUNÇÃO SIMPLES, PVC, SERIE NORMAL, ESGOTO PREDIAL, DN 50 X 50 MM, JUNTA ELÁSTICA, FORNECIDO E INSTALADO EM PRUMADA DE ESGOTO SANITÁRIO OU VENTILAÇÃO. AF_12/2014	UN	1,00	20,75	20,75			1,00	20,75	R\$	-	100,00%
15.1.19	Redução excêntrica em pvc rígido c/ anéis, para esgoto primário, diâm =100 x 50mm	un	3,00	24,55	73,65			3,00	73,65	R\$	-	100,00%
15.1.20	TUBO PVC PONTA/BOLSA C/ VIROLA DN=100MM P/ ESGOTO JUNTA COM ANEL - FORNECIMENTO E INSTALACAO	M	14,30	53,24	761,33			14,30	761,33	R\$	-	100,00%
15.1.21	TUBO PVC, SERIE NORMAL, ESGOTO PREDIAL, DN 100 MM, FORNECIDO E INSTALADO EM PRUMADA DE ESGOTO SANITÁRIO OU VENTILAÇÃO. AF_12/2014	M	156,02	31,47	4.909,94			156,02	4.909,94	R\$	-	100,00%
15.1.22	Tubo pvc rígido c/anel borracha, serie normal, p/esgoto predial, d = 40mm	m	38,27	20,21	773,43			38,27	773,43	R\$	-	100,00%
15.1.23	Tubo pvc rígido c/anel borracha, serie normal, p/esgoto predial, d = 50mm	m	26,27	26,25	689,58			26,27	689,58	R\$	-	100,00%
15.1.24	Tê sanitário em pvc rígido c/ anéis, para esgoto primário, diâm =100 x 100mm	un	1,00	54,25	54,25			1,00	54,25	R\$	-	100,00%
15.1.25	Curva 90° curta em pvc rígido c/ anéis, diâm = 50mm	un	21,00	22,59	474,39			21,00	474,39	R\$	-	100,00%
15.1.26	Joelho 45° em pvc rígido c/ anéis, para esgoto predial, diâm = 50mm	un	4,00	14,03	56,12			4,00	56,12	R\$	-	100,00%
15.1.27	Joelho 90° em pvc rígido c/ anéis, para esgoto predial, diâm = 50mm	un	21,00	13,23	277,83			21,00	277,83	R\$	-	100,00%
15.1.28	TUBO, PVC, SOLDÁVEL, DN 50MM, INSTALADO EM PRUMADA DE ÁGUA - FORNECIMENTO E INSTALAÇÃO. AF_12/2014	M	10,76	24,02	258,45			10,76	258,45	R\$	-	100,00%
15.1.29	TE, PVC, SERIE NORMAL, ESGOTO PREDIAL, DN 50 X 50 MM, JUNTA ELÁSTICA, FORNECIDO E INSTALADO EM PRUMADA DE ESGOTO SANITÁRIO OU VENTILAÇÃO. AF_12/2014	UN	21,00	18,48	388,08			21,00	388,08	R\$	-	100,00%
15.3	ESGOTO E SANITÁRIO 2º PAVIMENTO		-	-	-			0,00	-	R\$	-	
15.3.1	Caixa sifonada em pvc, 150 x 150 x 50 mm, com tampa cega, acabamento branco, Akros ou similar	un	1,00	59,09	59,09			1,00	59,09	R\$	-	100,00%
15.3.2	Curva 45° longa em pvc rígido c/ anéis, diâm =100mm	un	1,00	73,55	73,55			1,00	73,55	R\$	-	100,00%
15.3.3	Curva de 45° em pvc rígido c/ anéis, para esgoto secundário, diâm = 40mm	un	1,00	17,69	17,69			1,00	17,69	R\$	-	100,00%
15.3.4	Curva de 90° longa em pvc rígido c/ anéis, para esgoto secundário, diâm = 40mm	un	2,00	21,89	43,78			2,00	43,78	R\$	-	100,00%
15.3.5	Joelho 90° em pvc rígido c/ anéis, para esgoto predial, diâm =100mm	un	2,00	28,30	56,60			2,00	56,60	R\$	-	100,00%
15.3.6	Joelho 90° pvc rígido, série R, d= 40mm, para esgoto secundário	un	2,00	22,21	44,42			2,00	44,42	R\$	-	100,00%
15.3.7	Junção simples em pvc rígido c/ anéis, para esgoto primário, diâm =100 x 50mm	un	1,00	53,32	53,32			1,00	53,32	R\$	-	100,00%
15.3.8	Junção simples em pvc rígido c/ anéis, para esgoto primário, diâm = 100 x 100mm	un	1,00	61,54	61,54			1,00	61,54	R\$	-	100,00%

Júlia Varjão
 Engenheira Civil
 CREA-BA 3000041424

15.3.9	TUBO PVC PONTA/BOLSA C/ VIOLA DN=100MM P/ ESGOTO JUNTA COM ANEL - FORNECIMENTO E INSTALACAO	M	16,21	53,24	863,02		16,21	863,02	R\$	-	100,00%
15.3.10	Tubo pvc rígido c/anel borracha, serie normal, p/esgoto predial, d = 40mm	m	4,38	20,21	88,51		4,38	88,51	R\$	-	100,00%
15.3.11	Tubo pvc rígido c/anel borracha, serie normal, p/esgoto predial, d = 50mm	m	0,43	26,25	11,28		0,43	11,28	R\$	-	100,00%
15.3.12	Tê sanitário em pvc rígido c/ anéis, para esgoto primário, diâm =100 x 100mm	un	1,00	54,25	54,25		1,00	54,25	R\$	-	100,00%
15.3.13	Curva 90° curta em pvc rígido c/ anéis, diâm = 50mm	un	1,00	22,59	22,59		1,00	22,59	R\$	-	100,00%
15.3.14	Joelho 90° em pvc rígido c/ anéis, para esgoto predial, diâm = 50mm	un	1,00	13,23	13,23		1,00	13,23	R\$	-	100,00%
15.3.15	Luva simples em pvc rígido c/ anéis, para esgoto primário, diâm = 50mm	un	18,00	13,95	251,10		18,00	251,10	R\$	-	100,00%
15.3.16	Terminal de ventilação em pvc rígido c/ anéis, para esgoto primário, diâm = 50mm	un	4,00	10,72	42,88		4,00	42,88	R\$	-	100,00%
15.3.17	TUBO PVC ESGOTO PREDIAL DN 50MM, INCLUSIVE CONEXOES - FORNECIMENTO E INSTALACAO	M	69,07	58,84	4.064,07		69,07	4.064,07	R\$	-	100,00%
15.3.18	TE, PVC, SERIE NORMAL, ESGOTO PREDIAL, DN 50 X 50 MM, JUNTA ELÁSTICA, FORNECIDO E INSTALADO EM PRUMADA DE ESGOTO SANITÁRIO OU VENTILAÇÃO. AF_12/2014	UN	1,00	18,48	18,48		1,00	18,48	R\$	-	100,00%
15.4	ESGOTO E SANITÁRIO 3º PAVIMENTO		-	-	-		0,00	-	R\$	-	-
15.4.1	Terminal de ventilação em pvc rígido soldável, para esgoto primário, diâm = 100mm	un	1,00	28,69	28,69		1,00	28,69	R\$	-	100,00%
15.4.2	TUBO PVC PONTA/BOLSA C/ VIOLA DN=100MM P/ ESGOTO JUNTA COM ANEL - FORNECIMENTO E INSTALACAO	M	3,10	53,24	165,04		3,10	165,04	R\$	-	100,00%
15.4.3	Terminal de ventilação em pvc rígido c/ anéis, para esgoto primário, diâm = 50mm	un	19,00	10,72	203,68		19,00	203,68	R\$	-	100,00%
15.4.4	TUBO PVC, SERIE NORMAL, ESGOTO PREDIAL, DN 50 MM, FORNECIDO E INSTALADO EM PRUMADA DE ESGOTO SANITÁRIO OU VENTILAÇÃO. AF_12/2014	M	59,81	15,66	936,62		59,81	936,62	R\$	-	100,00%
15.5	ÁGUA FRIA E BARRILETE 1º PAVIMENTO		-	-	-		0,00	-	R\$	-	-
15.5.1	REGISTRO DE ESFERA, PVC, ROSCÁVEL, COM VOLANTE, 1/2" - FORNECIMENTO E INSTALAÇÃO. AF_08/2021	UN	5,00	26,24	131,20		5,00	131,20	R\$	-	100,00%
15.5.2	REGISTRO DE ESFERA, PVC, ROSCÁVEL, COM BORBOLETA, 1/2" - FORNECIMENTO E INSTALAÇÃO. AF_08/2021	UN	5,00	21,94	109,70		5,00	109,70	R\$	-	100,00%
15.5.3	COLAR DE TOMADA EM POLIPROPILENO, PP, COM PARAFUSOS, PARA PEAD, 63 X 1/2" - LIGACAO PREDIAL DE AGUA	UN	5,00	24,00	120,00		5,00	120,00	R\$	-	100,00%
15.5.4	JOELHO 90 GRAUS, PVC, SOLDÁVEL, DN 20MM, INSTALADO EM RAMAL OU SUB-RAMAL DE ÁGUA - FORNECIMENTO E INSTALAÇÃO. AF_12/2014	UN	20,00	9,12	182,40		20,00	182,40	R\$	-	100,00%
15.5.5	TUBO, PVC, SOLDÁVEL, DN 20MM, INSTALADO EM RAMAL DE DISTRIBUIÇÃO DE ÁGUA - FORNECIMENTO E INSTALAÇÃO. AF_12/2014	M	1,40	10,17	14,23		1,40	14,23	R\$	-	100,00%
15.5.6	ADAPTADOR CURTO COM BOLSA E ROSCA PARA REGISTRO, PVC, SOLDÁVEL, DN 20MM X 1/2D, INSTALADO EM RAMAL DE DISTRIBUIÇÃO DE ÁGUA - FORNECIMENTO E INSTALAÇÃO. AF_12/2014	UN	10,00	5,03	50,30		10,00	50,30	R\$	-	100,00%
15.5.7	CURVA 90 GRAUS, PVC, SOLDÁVEL, DN 20MM, INSTALADO EM RAMAL DE DISTRIBUIÇÃO DE ÁGUA - FORNECIMENTO E INSTALAÇÃO. AF_12/2014	UN	5,00	8,97	44,85		5,00	44,85	R\$	-	100,00%
15.5.8	JOELHO 90 GRAUS, PVC, SOLDÁVEL, DN 20MM, INSTALADO EM RAMAL DE DISTRIBUIÇÃO DE ÁGUA - FORNECIMENTO E INSTALAÇÃO. AF_12/2014	UN	5,00	6,17	30,85		5,00	30,85	R\$	-	100,00%
15.5.9	LUVA DE CORRER, PVC, SOLDÁVEL, DN 20MM, INSTALADO EM RAMAL DE DISTRIBUIÇÃO DE ÁGUA - FORNECIMENTO E INSTALAÇÃO. AF_12/2014	UN	5,00	15,66	78,30		5,00	78,30	R\$	-	100,00%
15.5.10	TUBO, PVC, SOLDÁVEL, DN 20MM, INSTALADO EM RAMAL DE DISTRIBUIÇÃO DE ÁGUA - FORNECIMENTO E INSTALAÇÃO. AF_12/2014	M	19,14	10,17	194,65		19,14	194,65	R\$	-	100,00%
15.5.11	ADAPTADOR CURTO COM BOLSA E ROSCA PARA REGISTRO, PVC, SOLDÁVEL, DN 25MM X 3/4D, INSTALADO EM RAMAL DE DISTRIBUIÇÃO DE ÁGUA - FORNECIMENTO E INSTALAÇÃO. AF_12/2014	UN	42,00	6,01	252,42		42,00	252,42	R\$	-	100,00%
15.5.12	CURVA 90 GRAUS, PVC, SOLDÁVEL, DN 25MM, INSTALADO EM RAMAL DE DISTRIBUIÇÃO DE ÁGUA - FORNECIMENTO E INSTALAÇÃO. AF_12/2014	UN	49,00	11,01	539,49		49,00	539,49	R\$	-	100,00%
15.5.13	LUVA PVC SOLDAVEL AGUA FRIA 25MM - FORNECIMENTO E INSTALACAO	UN	20,00	7,12	142,40		20,00	142,40	R\$	-	100,00%

Julia Varjão
 Engenheira Civil
 -1424



15.5.14	TUBO PVC SOLDÁVEL ÁGUA FRIA DN 25MM, INCLUSIVE CONEXOES - FORNECIMENTO E INSTALACAO	M	104,72	31,56	3.304,96			104,72	3.304,96	R\$	-	100,00%
15.5.15	TE, PVC, SOLDÁVEL, DN 25MM, INSTALADO EM PRUMADA DE ÁGUA - FORNECIMENTO E INSTALAÇÃO. AF_12/2014	UN	32,00	8,33	266,56			32,00	266,56	R\$	-	100,00%
15.5.16	JOELHO 90 GRAUS COM BUCHA DE LATÃO, PVC, SOLDÁVEL, DN 25MM, X 3/4D INSTALADO EM RAMAL OU SUB-RAMAL DE ÁGUA - FORNECIMENTO E INSTALAÇÃO. AF_12/2014	UN	4,00	20,77	83,08			4,00	83,08	R\$	-	100,00%
15.5.17	JOELHO 90 GRAUS COM BUCHA DE LATÃO, PVC, SOLDÁVEL, DN 25MM, X 1/2D INSTALADO EM RAMAL OU SUB-RAMAL DE ÁGUA - FORNECIMENTO E INSTALAÇÃO. AF_12/2014	UN	31,00	19,05	590,55			31,00	590,55	R\$	-	100,00%
15.5.18	RALO SIFONADO, PVC, DN 100 X 40 MM, JUNTA SOLDÁVEL, FORNECIDO E INSTALADO EM RAMAL DE DESCARGA OU EM RAMAL DE ESGOTO SANITÁRIO. AF_12/2014	UN	17,00	16,76	284,92			17,00	284,92	R\$	-	100,00%
15.6	ÁGUA FRIA E BARRILETE 2º PAVIMENTO		-	-	-			0,00	-	R\$	-	
15.6.1	CURVA 90 GRAUS, PVC, SOLDÁVEL, DN 20MM, INSTALADO EM RAMAL DE DISTRIBUIÇÃO DE ÁGUA - FORNECIMENTO E INSTALAÇÃO. AF_12/2014	UN	6,00	8,97	53,82			6,00	53,82	R\$	-	100,00%
15.6.2	LUVA PVC SOLDÁVEL ÁGUA FRIA 20MM - FORNECIMENTO E INSTALACAO	UN	1,00	6,53	6,53			1,00	6,53	R\$	-	100,00%
15.6.3	TUBO PVC SOLDÁVEL ÁGUA FRIA DN 20MM, INCLUSIVE CONEXOES - FORNECIMENTO E INSTALACAO	M	8,59	26,74	229,69			8,59	229,69	R\$	-	100,00%
15.6.4	JOELHO 45 GRAUS, PVC, SOLDÁVEL, DN 25MM, INSTALADO EM RAMAL DE DISTRIBUIÇÃO DE ÁGUA - FORNECIMENTO E INSTALAÇÃO. AF_12/2014	UN	2,00	8,62	17,24			2,00	17,24	R\$	-	100,00%
15.6.5	ADAPTADOR CURTO COM BOLSA E ROSCA PARA REGISTRO, PVC, SOLDÁVEL, DN 25MM X 3/4D, INSTALADO EM RAMAL DE DISTRIBUIÇÃO DE ÁGUA - FORNECIMENTO E INSTALAÇÃO. AF_12/2014	UN	4,00	6,01	24,04			4,00	24,04	R\$	-	100,00%
15.6.6	CURVA 90 GRAUS, PVC, SOLDÁVEL, DN 25MM, INSTALADO EM RAMAL DE DISTRIBUIÇÃO DE ÁGUA - FORNECIMENTO E INSTALAÇÃO. AF_12/2014	UN	14,00	11,01	154,14			14,00	154,14	R\$	-	100,00%
15.6.7	JOELHO 90 GRAUS, PVC, SOLDÁVEL, DN 25MM, INSTALADO EM RAMAL DE DISTRIBUIÇÃO DE ÁGUA - FORNECIMENTO E INSTALAÇÃO. AF_12/2014	UN	2,00	7,46	14,92			2,00	14,92	R\$	-	100,00%
15.6.8	LUVA, PVC, SOLDÁVEL, DN 25MM, INSTALADO EM RAMAL DE DISTRIBUIÇÃO DE ÁGUA - FORNECIMENTO E INSTALAÇÃO. AF_12/2014	UN	18,00	5,88	105,84			18,00	105,84	R\$	-	100,00%
15.6.9	TUBO, PVC, SOLDÁVEL, DN 25MM, INSTALADO EM RAMAL DE DISTRIBUIÇÃO DE ÁGUA - FORNECIMENTO E INSTALAÇÃO. AF_12/2014	M	69,63	12,39	862,71			69,63	862,71	R\$	-	100,00%
15.6.10	TE, PVC, SOLDÁVEL, DN 25MM, INSTALADO EM RAMAL DE DISTRIBUIÇÃO DE ÁGUA - FORNECIMENTO E INSTALAÇÃO. AF_12/2014	UN	3,00	10,63	31,89			3,00	31,89	R\$	-	100,00%
15.6.11	JOELHO 90 GRAUS COM BUCHA DE LATÃO, PVC, SOLDÁVEL, DN 25MM, X 1/2D INSTALADO EM RAMAL OU SUB-RAMAL DE ÁGUA - FORNECIMENTO E INSTALAÇÃO. AF_12/2014	UN	3,00	19,05	57,15			3,00	57,15	R\$	-	100,00%
15.7	ÁGUA FRIA E ALIMENTAÇÃO		-	-	-			0,00	-	R\$	-	
15.7.1	CURVA 90 GRAUS, PVC, SOLDÁVEL, DN 20MM, INSTALADO EM RAMAL DE DISTRIBUIÇÃO DE ÁGUA - FORNECIMENTO E INSTALAÇÃO. AF_12/2014	UN	2,00	8,97	17,94			2,00	17,94	R\$	-	100,00%
15.7.2	TUBO, PVC, SOLDÁVEL, DN 20MM, INSTALADO EM RAMAL DE DISTRIBUIÇÃO DE ÁGUA - FORNECIMENTO E INSTALAÇÃO. AF_12/2014	M	35,48	10,17	360,83			35,48	360,83	R\$	-	100,00%
15.7.3	TE, PVC, SOLDÁVEL, DN 20MM, INSTALADO EM RAMAL DE DISTRIBUIÇÃO DE ÁGUA - FORNECIMENTO E INSTALAÇÃO. AF_12/2014	UN	2,00	8,79	17,58			2,00	17,58	R\$	-	100,00%
15.7.4	LUVA COM BUCHA DE LATÃO, PVC, SOLDÁVEL, DN 32MM X 1, INSTALADO EM RAMAL DE DISTRIBUIÇÃO DE ÁGUA FORNECIMENTO E INSTALAÇÃO. AF_12/2014	UN	1,00	33,57	33,57			1,00	33,57	R\$	-	100,00%
15.7.5	JOELHO 90 GRAUS, PVC, SOLDÁVEL, DN 25MM, INSTALADO EM RAMAL DE DISTRIBUIÇÃO DE ÁGUA - FORNECIMENTO E INSTALAÇÃO. AF_12/2014	UN	26,00	7,46	193,96			26,00	193,96	R\$	-	100,00%
15.7.6	TUBO, PVC, SOLDÁVEL, DN 25MM, INSTALADO EM RAMAL DE DISTRIBUIÇÃO DE ÁGUA - FORNECIMENTO E INSTALAÇÃO. AF_12/2014	M	179,68	12,39	2.226,23			179,68	2.226,23	R\$	-	100,00%
15.7.7	TUBO, PVC, SOLDÁVEL, DN 32MM, INSTALADO EM RAMAL DE DISTRIBUIÇÃO DE ÁGUA - FORNECIMENTO E INSTALAÇÃO. AF_12/2014	M	10,29	21,04	216,50			10,29	216,50	R\$	-	100,00%
15.7.8	TE, PVC, SOLDÁVEL, DN 25MM, INSTALADO EM RAMAL DE DISTRIBUIÇÃO DE ÁGUA - FORNECIMENTO E INSTALAÇÃO. AF_12/2014	UN	12,00	10,63	127,56			12,00	127,56	R\$	-	100,00%

Júlia Varjão
 Engenheira Civil

 Engenheira Civil

15.7.9	TE, PVC, SOLDÁVEL, DN 32MM, INSTALADO EM RAMAL DE DISTRIBUIÇÃO DE ÁGUA - FORNECIMENTO E INSTALAÇÃO. AF_12/2014	UN	1,00	17,00	17,00			1,00	17,00	R\$	-	100,00%
15.7.10	CAIXA D'ÁGUA EM POLIETILENO, 3000 LITROS (INCLUSOS TUBOS, CONEXÕES E TORNEIRA DE BÓIA) - FORNECIMENTO E INSTALAÇÃO. AF_06/2021	un	3,00	1.934,46	5.803,38			3,00	5.803,38	R\$	-	100,00%
15.8	APARELHOS E METAIS		-	-	-			0,00	-	R\$	-	
15.8.1	CHUVEIRO ELÉTRICO COMUM CORPO PLÁSTICO, TIPO DUCHA D FORNECIMENTO E INSTALAÇÃO. AF_01/2020	UN	2,00	102,52	205,04			0,00		R\$	205,04	0,00%
15.8.2	VASO SANITÁRIO SIFONADO COM CAIXA ACOPLADA LOUÇA BRANCA - PADRÃO MÉDIO, INCLUSO ENGATE FLEXÍVEL EM METAL CROMADO, 1/2 X 40CM - FORNECIMENTO E INSTALAÇÃO. AF_01/2020	UN	15,00	532,72	7.990,80			0,00	15,00	R\$	7.990,80	0,00%
15.8.3	BARRA DE APOIO RETA, EM AÇO INOX POLIDO, COMPRIMENTO 70 CM, FIXADA NA PAREDE - FORNECIMENTO E INSTALAÇÃO. AF_01/2020	UN	9,00	399,44	3.594,96			0,00	9,00	R\$	3.594,96	0,00%
15.8.4	LAVATÓRIO LOUÇA BRANCA SUSPENSO, 29,5 X 39CM OU EQUIVALENTE, INCLUSO SIFÃO FLEXÍVEL EM PVC, VÁLVULA E ENGATE FLEXÍVEL 30CM EM PLÁSTICO E TORNEIRA CROMADA DE MESA, PADRÃO POPULAR - FORNECIMENTO E INSTALAÇÃO. AF_01/2020	UN	15,00	258,82	3.882,30			0,00	15,00	R\$	3.882,30	0,00%
15.8.5	BANCADA GRANITO CINZA 150 X 60 CM, COM CUBA DE EMBUTIR DE AÇO, VÁLVULA AMERICANA EM METAL, SIFÃO FLEXÍVEL EM PVC, ENGATE FLEXÍVEL 30 CM, TORNEIRA CROMADA LONGA, DE PAREDE, 1/2D OU 3/4D, P/ COZINHA, PADRÃO POPULAR - FORNEC. E INSTALAÇÃO. AF_01/2020	UN	4,00	1.077,49	4.309,96			0,00	4,00	R\$	4.309,96	0,00%
15.8.6	BANCADA DE GRANITO CINZA POLIDO, DE 1,50 X 0,60 M, PARA PIA DE COZINHA - FORNECIMENTO E INSTALAÇÃO. AF_01/2020	UN	4,00	683,28	2.733,12			0,00	4,00	R\$	2.733,12	0,00%
15.8.7	Lavatório p/ consultorios com bancada em granito cinza andorinha, e = 2cm, dim 0.80x0.60, com 01 cuba de louca de embutir, sifão cromado, válvula cromada, torneira cromada, inclusive rodopia 10 cm, assentada.	un	7,00	1.009,34	7.065,38			0,00	7,00	R\$	7.065,38	0,00%
15.8.8	TANQUE DE LOUÇA BRANCA COM COLUNA, 30L OU EQUIVALENTE, INCLUSO SIFÃO FLEXÍVEL EM PVC, VÁLVULA PLÁSTICA E TORNEIRA DE PLÁSTICO - FORNECIMENTO E INSTALAÇÃO. AF_01/2020	UN	2,00	801,33	1.602,66			0,00	2,00	R\$	1.602,66	0,00%
16	INSTALAÇÃO ELÉTRICA		-	-	-			0,00	-	R\$	-	
16.1	PONTOS DE TOMADAS, INTERRUPTORES E LUMINÁRIAS - TÉRREO		-	-	-			0,00	-	R\$	-	
16.1.1	INTERRUPTOR SIMPLES (1 MÓDULO), 10A/250V, INCLUINDO SUPORTE E PLACA - FORNECIMENTO E INSTALAÇÃO. AF_12/2015	UN	48,00	28,30	1.358,40			0,00	48,00	R\$	1.358,40	0,00%
16.1.2	TOMADA MÉDIA DE EMBUTIR (2 MÓDULOS), 2P+T 10 A, INCLUINDO SUPORTE E PLACA - FORNECIMENTO E INSTALAÇÃO. AF_12/2015	UN	196,00	56,20	11.015,20			0,00	196,00	R\$	11.015,20	0,00%
16.1.3	TOMADA MÉDIA DE EMBUTIR (2 MÓDULOS), 2P+T 10 A, INCLUINDO SUPORTE E PLACA - FORNECIMENTO E INSTALAÇÃO. AF_12/2015	UN	-	56,20	-			0,00	-	R\$	-	#DIV/0!
16.1.4	TOMADA 3P+T 30A/440V SEM PLACA - FORNECIMENTO E INSTALACAO	UN	-	68,55	-			0,00	-	R\$	-	#DIV/0!
16.1.5	LUMINÁRIA QUADRADA DE EMBUTIR LED 15W	un	-	102,52	-			0,00	-	R\$	-	#DIV/0!
16.1.6	Ponto de tomada 3p para ar condicionado até 3000 va, com eletroduto de pvc flexível sanfonado embutido Ø 3/4", incluindo conjunto astop/30a-220v, inclusive aterramento	pt	38,00	294,25	11.181,50			38,00	11.181,50	R\$	-	100,00%
16.1.6.1	CAIXA RETANGULAR 4" X 2" MÉDIA (1,30 M DO PISO), PVC, INSTALADA EM PAREDE - FORNECIMENTO E INSTALAÇÃO. AF_12/2015	UN	282,00	17,12	4.827,84			282,00	4.827,84	R\$	-	100,00%
16.1.7	CABOS - TÉRREO		-	-	-			0,00	-	R\$	-	
16.1.7.1	CABO DE COBRE FLEXÍVEL ISOLADO, 2,5 MM², ANTI-CHAMA 450/750 V, PARA CIRCUITOS TERMINAIS - FORNECIMENTO E INSTALAÇÃO. AF_12/2015	M	10.000,00	5,12	51.200,00	100,00	512,00	10.000,00	51.200,00	R\$	-	100,00%
16.1.7.2	CABO DE COBRE FLEXÍVEL ISOLADO, 4 MM², ANTI-CHAMA 450/750 V, PARA CIRCUITOS TERMINAIS - FORNECIMENTO E INSTALAÇÃO. AF_12/2015	M	6.000,00	8,35	50.100,00	100,00	835,00	6.000,00	50.100,00	R\$	-	100,00%
16.1.7.3	CABO DE COBRE FLEXÍVEL ISOLADO, 6 MM², ANTI-CHAMA 450/750 V, PARA CIRCUITOS TERMINAIS - FORNECIMENTO E INSTALAÇÃO. AF_12/2015	M	300,00	11,46	3.438,00			300,00	3.438,00	R\$	-	100,00%
16.1.7.4	CABO DE COBRE FLEXÍVEL ISOLADO, 16 MM², ANTI-CHAMA 450/750 V, PARA CIRCUITOS TERMINAIS - FORNECIMENTO E INSTALAÇÃO. AF_12/2015	M	-	28,91	-			0,00	-	R\$	-	#DIV/0!
16.1.8	ELETRODUTOS - TÉRREO		-	-	-			0,00	-	R\$	-	

Julia Varjão
 Engenheira Civil
 11424

 Engenheiro Civil
 11424

16.1.8.1	ELETRODUTO FLEXÍVEL CORRUGADO, PVC, DN 32 MM (1"), PARA CIRCUITOS TERMINAIS, INSTALADO EM PAREDE - FORNECIMENTO E INSTALAÇÃO. AF_12/2015	M	900,00	14,09	12.681,00			900,00	12.681,00	R\$	-	100,00%
16.1.8.2	ELETRODUTO FLEXÍVEL CORRUGADO, PVC, DN 25 MM (3/4"), PARA CIRCUITOS TERMINAIS, INSTALADO EM PAREDE - FORNECIMENTO E INSTALAÇÃO. AF_12/2015	M	-	11,01	-			0,00		R\$	-	#DIV/0!
16.1.8.3	ELETRODUTO FLEXÍVEL CORRUGADO, PVC, DN 25 MM (3/4"), PARA CIRCUITOS TERMINAIS, INSTALADO EM FORRO - FORNECIMENTO E INSTALAÇÃO. AF_12/2015	M	-	10,28	-			0,00		R\$	-	#DIV/0!
16.1.8.4	ELETRODUTO FLEXÍVEL CORRUGADO, PVC, DN 32 MM (1"), PARA CIRCUITOS TERMINAIS, INSTALADO EM FORRO - FORNECIMENTO E INSTALAÇÃO. AF_12/2015	M	-	13,50	-			0,00		R\$	-	#DIV/0!
16.1.9	DISJUNTORES, MEDIDOR E ATERRAMENTO - TÉRREO		-	-	-			0,00	-	R\$	-	
16.1.9.1	DISJUNTOR TRIPOLAR TIPO DIN, CORRENTE NOMINAL DE 10A - FORNECIMENTO E INSTALAÇÃO. AF_10/2020	UN	-	89,59	-			0,00		R\$	-	#DIV/0!
16.1.9.2	DISJUNTOR TRIPOLAR TIPO DIN, CORRENTE NOMINAL DE 63A - FORNECIMENTO E INSTALAÇÃO. AF_10/2020	UN	-	119,45	-			0,00		R\$	-	#DIV/0!
16.1.9.3	DISJUNTOR TRIPOLAR TIPO DIN, CORRENTE NOMINAL DE 32A - FORNECIMENTO E INSTALAÇÃO. AF_10/2020	UN	-	101,05	-			0,00		R\$	-	#DIV/0!
16.1.9.4	HASTE DE ATERRAMENTO - FORNECIMENTO E INSTALAÇÃO. AF_12/2017	UN	2,00	112,43	224,86			0,00	2,00	R\$	224,86	0,00%
16.1.9.5	QUADRO DE MEDIÇÃO GERAL DE ENERGIA PARA BARRAMENTO BLINDADO COM 4 MEDIDORES - FORNECIMENTO E INSTALAÇÃO. AF_10/2020	UN	-	2.885,04	-			0,00		R\$	-	#DIV/0!
16.1.9.6	Quadro de distribuição de sobrepor, em resina termoplástica, para até 24 disjuntores, com barramento, padrão DIN, exclusive disjuntores	un	-	324,61	-			0,00		R\$	-	#DIV/0!
16.2	PONTOS DE TOMADAS, INTERRUPTORES E LUMINÁRIAS - 1 PAVIMENTO		-	-	-			0,00	-	R\$	-	
16.2.1	TOMADA MÉDIA DE EMBUTIR (2 MÓDULOS), 2P+T 10 A, INCLUINDO SUPORTE E PLACA - FORNECIMENTO E INSTALAÇÃO. AF_12/2015	UN	76,00	56,20	4.271,20			0,00	76,00	R\$	4.271,20	0,00%
16.2.1	INTERRUPTOR SIMPLES (1 MÓDULO), 10A/250V, INCLUINDO SUPORTE E PLACA - FORNECIMENTO E INSTALAÇÃO. AF_12/2015	UN	12,00	28,30	339,60			0,00	12,00	R\$	339,60	0,00%
16.2.2	TOMADA 3P+T 30A/440V SEM PLACA - FORNECIMENTO E INSTALACAO	UN	-	68,55	-			0,00		R\$	-	#DIV/0!
16.2.3	LUMINÁRIA QUADRADA DE EMBUTIR LED 15W	un	-	102,52	-			0,00		R\$	-	#DIV/0!
16.2.4	Ponto de tomada 3p para ar condicionado até 3000 va, com eletroduto de pvc flexível sanfonado embutido Ø 3/4", incluindo conjunto astop/30a-220v, inclusive aterramento	pt	14,00	294,25	4.119,50			14,00	4.119,50	R\$	-	100,00%
16.2.5	CAIXA RETANGULAR 4" X 2" MÉDIA (1,30 M DO PISO), PVC, INSTALADA EM PAREDE - FORNECIMENTO E INSTALAÇÃO. AF_12/2015	UN	90,00	17,12	1.540,80			90,00	1.540,80	R\$	-	100,00%
16.2.6	CABOS - 1 PAVIMENTO		-	-	-			0,00	-	R\$	-	
16.2.6.1	CABO DE COBRE FLEXÍVEL ISOLADO, 2,5 MM², ANTI-CHAMA 450/750 V, PARA CIRCUITOS TERMINAIS - FORNECIMENTO E INSTALAÇÃO. AF_12/2015	M	6.000,00	5,12	30.720,00	500,00	2.560,00	6.000,00	30.720,00	R\$	-	100,00%
16.2.6.2	CABO DE COBRE FLEXÍVEL ISOLADO, 4 MM², ANTI-CHAMA 450/750 V, PARA CIRCUITOS TERMINAIS - FORNECIMENTO E INSTALAÇÃO. AF_12/2015	M	3.000,00	8,35	25.050,00	500,00	4.175,00	3.000,00	25.050,00	R\$	-	100,00%
16.2.6.3	CABO DE COBRE FLEXÍVEL ISOLADO, 16 MM², ANTI-CHAMA 450/750 V, PARA CIRCUITOS TERMINAIS - FORNECIMENTO E INSTALAÇÃO. AF_12/2015	M	-	28,91	-			0,00		R\$	-	#DIV/0!
16.2.7	ELETRODUTOS - 1 PAVIMENTO		-	-	-			0,00	-	R\$	-	
16.2.7.1	ELETRODUTO FLEXÍVEL CORRUGADO, PVC, DN 32 MM (1"), PARA CIRCUITOS TERMINAIS, INSTALADO EM PAREDE - FORNECIMENTO E INSTALAÇÃO. AF_12/2015	M	601,58	14,09	8.476,26			601,58	8.476,26	R\$	-	100,00%
16.2.7.2	ELETRODUTO FLEXÍVEL CORRUGADO, PVC, DN 25 MM (3/4"), PARA CIRCUITOS TERMINAIS, INSTALADO EM PAREDE - FORNECIMENTO E INSTALAÇÃO. AF_12/2015	M	-	11,01	-			0,00		R\$	-	#DIV/0!
16.2.7.3	ELETRODUTO FLEXÍVEL CORRUGADO, PVC, DN 25 MM (3/4"), PARA CIRCUITOS TERMINAIS, INSTALADO EM FORRO - FORNECIMENTO E INSTALAÇÃO. AF_12/2015	M	-	10,28	-			0,00		R\$	-	#DIV/0!
16.2.7.4	ELETRODUTO FLEXÍVEL CORRUGADO, PVC, DN 32 MM (1"), PARA CIRCUITOS TERMINAIS, INSTALADO EM FORRO - FORNECIMENTO E INSTALAÇÃO. AF_12/2015	M	-	13,50	-			0,00		R\$	-	#DIV/0!
16.2.8	DISJUNTORES		-	-	-			0,00	-	R\$	-	

Júlia Varjão
 Engenheira Civil
 000011474

 24/09/2017

16.2.8.1	DISJUNTOR TRIPOLAR TIPO DIN, CORRENTE NOMINAL DE 10A - FORNECIMENTO E INSTALAÇÃO. AF_10/2020	UN	-	89,59	-	-	0,00	-	-	R\$	-	#DIV/0!
16.2.8.2	DISJUNTOR TRIPOLAR TIPO DIN, CORRENTE NOMINAL DE 63A - FORNECIMENTO E INSTALAÇÃO. AF_10/2020	UN	-	119,45	-	-	0,00	-	-	R\$	-	#DIV/0!
17	PRAÇA DE PÚBLICA DE LAZER									R\$		
17.1	SERVIÇOS INICIAIS									R\$		
17.1.1	LIMPEZA MANUAL DE VEGETAÇÃO EM TERRENO COM ENXADA. AF_05/2018	m²	1.619,00	3,41	5.520,79	-	1.619,00	5.520,79	-	R\$	-	100,00%
17.1.2	REGULARIZAÇÃO E COMPACTAÇÃO DE SUBLEITO DE SOLO PREDOMINANTEMENTE ARGILOSO. AF_11/2019	m²	1.619,00	2,92	4.727,48	-	1.619,00	4.727,48	-	R\$	-	100,00%
17.2	PAVIMENTAÇÃO - ESTACIONAMENTO									R\$		
17.2.1	ESTACIONAMENTO LATERAL									R\$		
17.2.1.1	EXECUÇÃO DE PÁTIO/ESTACIONAMENTO EM PISO INTERTRAVADO, COM BLOCO RETANGULAR DE 20 X 10 CM, ESPESSURA 10 CM. AF_12/2015	m²	363,80	95,63	34.790,19	-	0,00	-	363,80	R\$	34.790,19	0,00%
17.2.1.2	Colchão de areia	m³	54,57	146,87	8.014,69	-	0,00	-	54,57	R\$	8.014,69	0,00%
17.2.2	ESTACIONAMENTO PCD - ENTRADA PRINCIPAL									R\$		
17.2.2.1	EXECUÇÃO DE PÁTIO/ESTACIONAMENTO EM PISO INTERTRAVADO, COM BLOCO RETANGULAR DE 20 X 10 CM, ESPESSURA 10 CM. AF_12/2015	m²	97,02	95,63	9.278,02	-	0,00	-	97,02	R\$	9.278,02	0,00%
17.2.2.2	Colchão de areia	m³	14,55	146,87	2.136,95	-	0,00	-	14,55	R\$	2.136,95	0,00%
17.3	PAVIMENTAÇÃO EXTERNA - PEDESTRES									R\$		
17.3.1	Colchão de areia	m³	111,05	146,87	16.309,91	-	0,00	-	111,05	R\$	16.309,91	0,00%
17.3.2	Piso tátil direcional e/ou alerta, de concreto, colorido, p/deficientes visuais, dimensões 25x25cm, aplicado com argamassa industrializada ac-ii, rejuntado, exclusive regularização de base	m²	46,18	111,80	5.162,92	-	0,00	-	46,18	R\$	5.162,92	0,00%
17.3.3	EXECUÇÃO DE PASSEIO EM PISO INTERTRAVADO, COM BLOCO RETANGULAR COR NATURAL DE 20 X 10 CM, ESPESSURA 6 CM. AF_12/2015	m²	250,00	78,26	19.565,00	-	0,00	-	250,00	R\$	19.565,00	0,00%
17.3.4	EXECUÇÃO DE PASSEIO EM PISO INTERTRAVADO, COM BLOCO RETANGULAR COLORIDO DE 20 X 10 CM, ESPESSURA 6 CM. AF_12/2015	m²	482,22	85,86	41.403,40	-	0,00	-	482,22	R\$	41.403,40	0,00%
17.3.5	ASSENTAMENTO DE GUIA (MEIO-FIO) EM TRECHO RETO, CONFECCIONADA EM CONCRETO PRÉ-FABRICADO, DIMENSÕES 100X15X13X30 CM (COMPRIMENTO X BASE INFERIOR X BASE SUPERIOR X ALTURA), PARA VIAS URBANAS (USO VIÁRIO). AF_06/2016	M	209,70	52,70	11.051,19	-	209,70	11.051,19	-	R\$	-	100,00%
17.3.6	Guia, divisória, em Meio-fio pré moldado de concreto simples (0,12 x 0,30 x 1,00 m), rejuntado com argamassa de cimento e areia no traço 1:3	m	371,17	36,51	13.551,41	-	270,00	9.857,70	101,17	R\$	3.693,71	72,74%
17.4	PARQUE INFANTIL E ÁREA									R\$		
17.4.1	Guarda-corpo em tubo de aço galvanizado (h=100cm), com barras superior, inferior e verticais a cada 3.00m (1.1/2") e barra verticais quadrada (1/2") a cada 12cm - Rev 01	m	43,43	484,87	21.057,90	-	43,43	21.057,90	-	R\$	-	100,00%
17.4.2	PARQUE INFANTIL CONFORME MEMORIAL DESCRITIVO	UN	1,00	36.197,40	36.197,40	-	0,00	-	1,00	R\$	36.197,40	0,00%
17.4.3	Fornecimento e instalação de grama sintética 42mm, alta durabilidade, cor verde, proteção raios UV e luz solar, incluso cola, type, areia tratada, borracha e mão de obra especializada	m²	111,70	74,68	8.341,75	-	0,00	-	111,70	R\$	8.341,75	0,00%
17.4.4	EXECUÇÃO DE PASSEIO (CALÇADA) OU PISO DE CONCRETO COM CONCRETO MOLDADO IN LOCO, FEITO EM OBRA, ACABAMENTO CONVENCIONAL, ESPESSURA 6 CM, ARMADO. AF_07/2016	m²	111,70	120,20	13.426,34	-	111,70	13.426,34	-	R\$	-	100,00%
17.4.5	APLICAÇÃO DE LONA PLÁSTICA PARA EXECUÇÃO DE PAVIMENTOS DE CONCRETO. AF_11/2017	m²	111,70	2,85	318,34	-	111,70	318,34	-	R\$	-	100,00%
17.5	ILUMINAÇÃO									R\$		
17.5.1	POSTE DE AÇO CONICO CONTÍNUO CURVO DUPLO, FLANGEADO, H=9M, INCLUSIVE LUMINÁRIAS, COM LÂMPADAS LED 200W, COMPLETO COM CABOS - FORNECIMENTO E INSTALACAO. AF_11/2019	UN	19,00	5.739,12	109.043,28	2,00	11.478,24	19,00	109.043,28	R\$	-	100,00%
17.6	JARDIM									R\$		
17.6.1	PLANTIO DE GRAMA EM PLACAS. AF_05/2018	m²	173,45	14,71	2.551,44	-	0,00	-	173,45	R\$	2.551,44	0,00%
17.6.2	Planta - Palmeira cica (cyca revoluta) h=1,00m, fornecimento e plantio	un	3,00	530,57	1.591,71	-	0,00	-	3,00	R\$	1.591,71	0,00%
17.6.3	Planta - Palmeira Areca (alt=3,00m), fornecimento e plantio	un	3,00	159,29	477,87	-	0,00	-	3,00	R\$	477,87	0,00%

Julia Varjão
 Engenheira Civil

 Engenheiro Civil

17.6.4	Planta - Heliconia papagaio (heliconia psittacorum) h=1,00m, fornecimento e plantio	un	15,00	44,87	673,05			0,00		15,00	R\$	673,05	0,00%
17.6.5	Planta - Sibipiruna (caesalpinia peltophoroides), fornecimento e plantio	un	8,00	86,10	688,80			0,00		8,00	R\$	688,80	0,00%
17.6.6	Planta -Palmeira-rebo-de-raposa, h=7,00m, fornecimento e plantio	un	5,00	1.552,43	7.762,15			0,00		5,00	R\$	7.762,15	0,00%
17.6.7	Fornecimento e plantio de arbustos ornamentais - Murta-de-cheiro - h=4metros	un	57,00	36,49	2.079,93			0,00		57,00	R\$	2.079,93	0,00%
18	SISTEMA DE PROTEÇÃO CONTRA INCÊNDIO		-	-	-			0,00		-	R\$	-	-
18.1	EXTINTOR DE INCÊNDIO PORTÁTIL COM CARGA DE PQS DE 6 KG, CLASSE BC - FORNECIMENTO E INSTALAÇÃO. AF_10/2020_P	UN	13,00	303,32	3.943,16			0,00		13,00	R\$	3.943,16	0,00%
18.2	SINALIZACAO HORIZONTAL COM TINTA RETRORREFLETIVA A BASE DE RESINA ACRILICA COM MICROESFERAS DE VIDRO	m²	13,00	20,25	263,25			0,00		13,00	R\$	263,25	0,00%
18.3	LUMINÁRIA DE EMERGÊNCIA, COM 30 LÂMPADAS LED DE 2 W, SEM REATOR - FORNECIMENTO E INSTALAÇÃO. AF_02/2020	UN	49,00	35,77	1.752,73			0,00		49,00	R\$	1.752,73	0,00%
18.4	Placa de sinalizacao, fotoluminescente, em pvc , com logotipo "Extintor de incêndio portátil"- Placa E5	un	13,00	18,77	244,01			0,00		13,00	R\$	244,01	0,00%
18.5	Placa de sinalizacao, fotoluminescente, 38x19 cm, em pvc , com seta indicativa de sentido (esquerda ou direita) de saída de emergência- Placa S2	un	8,00	27,02	216,16			0,00		8,00	R\$	216,16	0,00%
19	SPDA		-	-	-			0,00		-	R\$	-	-
19.1	CORDALHA DE COBRE NU 35 MM², NÃO ENTERRADA, COM ISOLADOR - FORNECIMENTO E INSTALAÇÃO. AF_12/2017	M	434,14	75,95	32.972,93			0,00		434,14	R\$	32.972,93	0,00%
19.2	CABO DE COBRE NU 50MM2 - FORNECIMENTO E INSTALACAO	M	2,27	82,69	187,70			0,00		2,27	R\$	187,70	0,00%
19.3	HASTE DE ATERRAMENTO 5/8 PARA SPDA - FORNECIMENTO E INSTALAÇÃO. AF_12/2017	UN	14,00	112,43	1.574,02			0,00		14,00	R\$	1.574,02	0,00%
19.4	Abraçadeira metálica tipo "U" de 3/4" (26mm) com fixações, p/tubo galvanizado	un	265,00	4,24	1.123,60			0,00		265,00	R\$	1.123,60	0,00%
19.5	Terminal aéreo 3/8" x 50mm em aço galv, com fixação horizontal, ref: TEL 044 ou similar - fornecimento	un	188,00	6,46	1.214,48			0,00		188,00	R\$	1.214,48	0,00%
19.6	Presilha de latão, L=20mm, para fixação de cabos de cobre, furo d=7mm, para cabos 35mm² a 50mm², ref:TEL-745 ou similar (SPDA)	un	75,00	2,58	193,50			0,00		75,00	R\$	193,50	0,00%
19.7	Conector split - bolt para cabo de cobre nu #50 mm2 - fornecimento e instalação	un	8,00	16,29	130,32			0,00		8,00	R\$	130,32	0,00%
19.8	ELETRODUTO DE PVC RIGIDO ROSCAVEL DN 25MM (1") INCL CONEXOES, FORNECIMENTO E INSTALACAO	M	46,00	25,99	1.195,54			0,00		46,00	R\$	1.195,54	0,00%
19.9	Caixa de equalização p/aterramento 20x20x10cm de sobrepor p/11 terminais de pressão c/barramento	un	3,00	367,39	1.102,17			0,00		3,00	R\$	1.102,17	0,00%
20	SERVIÇOS FINAIS		-	-	-			0,00		-	R\$	-	-
20.1	Plataforma elevatória Vertical Modelo SMART, p/port. neces. especiais, 02 paradas, dim. cabina 900x1400x1300mm, p/ 01 cadeirante e 01 acompanhante em Aço inox escovado , c/ 01 entrada, vel. 06m/min, percurso 3,0m, da RD Mont Elevadores ou similar	un	1,00	47.840,89	47.840,89			0,00		1,00	R\$	47.840,89	0,00%
20.2	LIMPEZA FINAL DA OBRA	m²	2.657,55	4,01	10.656,77			0,00		2.657,55	R\$	10.656,77	0,00%
								0,00					
21	SERVIÇOS NÃO PREVISTOS EM CONTRATO							0,00					
21.2	ALVENARIA DE VEDAÇÃO DE BLOCOS CERAMICOS FURADOS NA HORIZONTAL DE 14X9X19 CM (ESPESSURA 14 CM, BLOCO DEITADO) E ARGAMASSA DE ASSENTAMENTO COM PREPARO EM BETONEIRA. AF_12/2021	m²	186,90	R\$ 165,10	30.857,19			186,90	30.857,19		R\$	-	100,00%
22	SUBESTAÇÃO AÉREA 150 KVA		-	-	-			0,00		-	R\$	-	#DIV/0!
22.1	Transformador de distribuição, 150 kva, trifásico, 60 hz, classe 15 kv, imerso em óleo mineral, instalação em poste (não incluso suporte) - fornecimento e instalação. af_12/2020	un	1,00	R\$ 23.061,46	23.061,46			0,00		1,00	R\$	23.061,46	0,00%
22.2	Poste concreto duplo T (DT) 11/ 600	un	1,00	R\$ 1.422,32	1.422,32			0,00		1,00	R\$	1.422,32	0,00%
22.3	ASSENTAMENTO DE POSTE DE CONCRETO COM COMPRIMENTO NOMINAL DE 11 M, CARGA NOMINAL DE 600 DAN, ENGASTAMENTO BASE CONCRETADA COM 1 M DE CONCRETO E 0,7 M DE SOLO (NÃO INCLUI FORNECIMENTO). AF_11/2019	un	1,00	R\$ 1.251,28	1.251,28			0,00		1,00	R\$	1.251,28	0,00%

Júlia Varjão
 Engenheira Civil



22.4	SUPORTE PARA TRANSFORMADOR EM POSTE DE CONCRETO CIRCULAR - FORNECIMENTO E INSTALAÇÃO. AF_12/2020	un	1,00	R\$ 85,05	85,05			0,00		1,00	R\$ 85,05	0,00%
22.5	ISOLADOR, TIPO PINO, PARA TENSÃO 15 KV - FORNECIMENTO E INSTALAÇÃO. AF_07/2020	un	3,00	R\$ 39,57	118,71			0,00		3,00	R\$ 118,71	0,00%
22.6	ISOLADOR, TIPO DISCO, PARA TENSÃO 15 KV - FORNECIMENTO E INSTALAÇÃO. AF_07/2020	un	2,00	R\$ 124,36	248,72			0,00		2,00	R\$ 248,72	0,00%
22.7	CAIXA DE PROTEÇÃO PARA MEDIDOR MONOFÁSICO DE EMBUTIR - FORNECIMENTO E INSTALAÇÃO. AF_10/2020	un	1,00	R\$ 110,36	110,36			0,00		1,00	R\$ 110,36	0,00%
22.8	Fornecimento de chave fusível 15kv - 100a, ruptura assim. 10 ka	un	3,00	R\$ 470,56	1.411,68			0,00		3,00	R\$ 1.411,68	0,00%
22.9	ESCAVAÇÃO MECANIZADA DE VALA COM PROF. ATÉ 1,5 M (MÉDIA MONTANTE E JUSANTE/UMA COMPOSIÇÃO POR TRECHO), ESCAVADEIRA (0,8 M3), LARG. DE 1,5 M A 2,5 M, EM SOLO DE 2ª CATEGORIA, LOCAIS COM BAIXO NÍVEL DE INTERFERÊNCIA. AF_02/2021	m³	1,50	R\$ 9,28	13,92			0,00		1,50	R\$ 13,92	0,00%
22.10	REATERRO MECANIZADO DE VALA COM ESCAVADEIRA HIDRÁULICA (CAPACIDADE DA CAÇAMBA: 0,8 M³ / POTÊNCIA: 111 HP), LARGURA ATÉ 1,5 M, PROFUNDIDADE DE 1,5 A 3,0 M, COM SOLO DE 1ª CATEGORIA EM LOCAIS COM BAIXO NÍVEL DE INTERFERÊNCIA. AF_04/2016	m³	1,50	R\$ 21,36	32,04			0,00		1,50	R\$ 32,04	0,00%
22.11	Fornecimento de cartucho para solda exotérmica para cabo 50 mm²	un	4,00	R\$ 15,17	60,68			0,00		4,00	R\$ 60,68	0,00%
22.12	HASTE DE ATERRAMENTO 5/8 PARA SPDA - FORNECIMENTO E INSTALAÇÃO. AF_12/2017	un	4,00	R\$ 112,43	449,72			0,00		4,00	R\$ 449,72	0,00%
22.13	Cabo de cobre nú 35 mm² - fornecimento e assentamento	kg	6,23	R\$ 133,61	832,65			0,00		6,23	R\$ 832,65	0,00%
22.14	Cabo de cobre nú 50 mm² - fornecimento e assentamento	kg	8,85	R\$ 133,13	1.178,73			0,00		8,85	R\$ 1.178,73	0,00%
22.15	Caixa de passagem em alvenaria de tijolos maciços esp. = 0,12m, dim. int. = 1.00 x 1.00 x 0,80m	un	1,00	R\$ 1.171,99	1.171,99			0,00		1,00	R\$ 1.171,99	0,00%
22.16	ELETRODUTO RÍGIDO SOLDÁVEL, PVC, DN 25 MM (3/4), APARENTE, INSTALADO EM PAREDE - FORNECIMENTO E INSTALAÇÃO. AF_11/2016_P	m	12,00	R\$ 11,16	133,92			0,00		12,00	R\$ 133,92	0,00%
22.17	ELETRODUTO RÍGIDO ROSCÁVEL, PVC, DN 110 MM (4"), PARA REDE ENTERRADA DE DISTRIBUIÇÃO DE ENERGIA ELÉTRICA - FORNECIMENTO E INSTALAÇÃO. AF_12/2021	m	12,00	R\$ 71,63	859,56			0,00		12,00	R\$ 859,56	0,00%
22.18	LUVA PARA ELETRODUTO, PVC, ROSCÁVEL, DN 110 MM (4"), PARA REDE ENTERRADA DE DISTRIBUIÇÃO DE ENERGIA ELÉTRICA - FORNECIMENTO E INSTALAÇÃO. AF_12/2021	UN	3,00	R\$ 48,71	146,13			0,00		3,00	R\$ 146,13	0,00%
22.19	LUVA PARA ELETRODUTO, PVC, SOLDÁVEL, DN 25 MM (3/4), APARENTE, INSTALADA EM PAREDE - FORNECIMENTO E INSTALAÇÃO. AF_11/2016_P	un	3,00	R\$ 8,71	26,13			0,00		3,00	R\$ 26,13	0,00%
22.20	CABO DE COBRE FLEXÍVEL ISOLADO, 95 MM², ANTI-CHAMA 0,6/1,0 KV, PARA REDE ENTERRADA DE DISTRIBUIÇÃO DE ENERGIA ELÉTRICA - FORNECIMENTO E INSTALAÇÃO. AF_12/2021	m	50,00	R\$ 120,34	6.017,00			0,00		50,00	R\$ 6.017,00	0,00%
22.21	Disjuntor termomagnético tripolar 300 A com caixa moldada 10 KA	un	1,00	R\$ 2.026,18	2.026,18			0,00		1,00	R\$ 2.026,18	0,00%
22.22	Fornecimento de gancho de olhal c/ furo 18 mm	un	3,00	R\$ 18,09	54,27			0,00		3,00	R\$ 54,27	0,00%
22.23	Cruzeta de concreto tipo T 2400 mm 400 Kgf, fornecimento	un	20,00	R\$ 318,54	6.370,80			0,00		20,00	R\$ 6.370,80	0,00%
22.24	Fornecimento de elo fusível tipo 8k	un	3,00	R\$ 13,02	39,06			0,00		3,00	R\$ 39,06	0,00%
22.25	Fornecimento de mão francesa plana 726mm	un	2,00	R\$ 10,37	20,74			0,00		2,00	R\$ 20,74	0,00%
23	INSTALAÇÕES ELÉTRICAS TERREO E 1º PAVIMENTO		-		-			0,00		-	R\$ -	#DIV/0!
23.1	Fornecimento e instalação de eletrocalha perfurada 400 x 100 x 3000 mm (ref. mopa ou similar)	UND	124,00	R\$ 189,12	23.450,88			124,00	23.450,88	-	R\$ -	100,00%
23.2	Tê horizontal 400 x 100 mm com base lisa perfurada para eletrocalha metálica (ref. Mopa ou similar)	UND	27,00	R\$ 200,67	5.418,09			44,00	8.829,48	17,00	R\$ 3.411,39	162,96%
23.3	Cruzeta 400 x 100 mm para eletrocalha perfurada metálica (ref.: mopa ou similar)	UND	7,00	R\$ 192,56	1.347,92			7,00	1.347,92	-	R\$ -	100,00%
23.4	Suporte angular 400 x 100 mm para fixação de eletrocalha metálica (ref.: mopa ou similar)	UND	7,00	R\$ 30,54	213,78			7,00	213,78	-	R\$ -	100,00%
23.5	Luminária hermética de sobrepor para fluorescente tubular T5, 2x28w, IP65, modelo: Ourofort, ref.: 1527, da Ourolux ou similar	UND	241,00	R\$ 309,58	74.608,78			0,00		241,00	R\$ 74.608,78	0,00%
23.6	LUMINARIA DE SOBREPOR PLAFON BRANCA 30x60cm 36W LED	UND	24,00	R\$ 534,09	12.818,16			0,00		24,00	R\$ 12.818,16	0,00%
23.7	DISJUNTOR MONOPOLAR TIPO DIN, CORRENTE NOMINAL DE 10A - FORNECIMENTO E INSTALAÇÃO. AF_10/2020	UND	54,00	R\$ 14,48	781,92			0,00		54,00	R\$ 781,92	0,00%
23.8	DISJUNTOR MONOPOLAR TIPO DIN, CORRENTE NOMINAL DE 20A - FORNECIMENTO E INSTALAÇÃO. AF_10/2020	UND	4,00	R\$ 16,60	66,40			0,00		4,00	R\$ 66,40	0,00%
23.9	DISJUNTOR MONOPOLAR TIPO DIN, CORRENTE NOMINAL DE 25A - FORNECIMENTO E INSTALAÇÃO. AF_10/2020	UND	8,00	R\$ 16,60	132,80			0,00		8,00	R\$ 132,80	0,00%
23.10	DISJUNTOR BIPOLAR TIPO DIN, CORRENTE NOMINAL DE 40A - FORNECIMENTO E INSTALAÇÃO. AF_10/2020	UND	1,00	R\$ 256,10	256,10			0,00		1,00	R\$ 256,10	0,00%
23.11	Disjuntor bipolar DR 25 A - Dispositivo residual diferencial, tipo AC, 30MA, ref.5SM1 312-OMB, Siemens ou similar	UND	2,00	R\$ 56,33	112,66			0,00		2,00	R\$ 112,66	0,00%

Julia Varjão
 Engenheira Civil



23.12	Disjuntor monopolar DR 25 A - Dispositivo residual diferencial, tipo AC, ref.5SU1 Siemens ou similar	UND	3,00	R\$ 312,44	937,32			0,00		3,00	R\$ 937,32	0,00%
23.13	Disjuntor monopolar DR 20 A - Dispositivo residual diferencial monopolar, 30MA	UND	2,00	R\$ 309,31	618,62			0,00		2,00	R\$ 618,62	0,00%
23.14	QUADRO DE DISTRIBUIÇÃO DE ENERGIA EM CHAPA DE AÇO GALVANIZADO, DE EMBUTIR, COM BARRAMENTO TRIFÁSICO, PARA 30 DISJUNTORES DIN 150A - FORNECIMENTO E INSTALAÇÃO. AF_10/2020	UND	3,00	R\$ 1.022,64	3.067,92			0,00		3,00	R\$ 3.067,92	0,00%
24	SUPERESTRUTURA		-		-			0,00			R\$ -	#DIV/0!
24.1	Laje pré-fabricada treliçada para piso ou cobertura, intereixo 38cm, h=16cm, el. enchimento em EPS h=12cm, inclusive escoramento em madeira e capeamento 4cm.	M²	642,65	R\$ 256,40	164.775,46			642,65	164.775,46		R\$ -	100,00%
26	AGUA PLUVIAL		-		-			0,00			R\$ -	#DIV/0!
26.1	TUBO PVC, SÉRIE R, ÁGUA PLUVIAL, DN 150 MM, FORNECIDO E INSTALADO EM CONDUTORES VERTICAIS DE ÁGUAS PLUVIAIS. AF_12/2014	M	205,97	R\$ 109,87	22.629,92			205,97	22.629,92		R\$ -	100,00%
26.2	CURVA 87 GRAUS E 30 MINUTOS, PVC, SÉRIE R, ÁGUA PLUVIAL, DN 150 MM, JUNTA ELÁSTICA, FORNECIDO E INSTALADO EM CONDUTORES VERTICAIS DE ÁGUAS PLUVIAIS. AF_12/2014	UND	18,00	R\$ 218,83	3.938,94			18,00	3.938,94		R\$ -	100,00%
26.3	CAIXA ENTERRADA HIDRÁULICA RETANGULAR, EM ALVENARIA COM BLOCOS DE CONCRETO, DIMENSÕES INTERNAS: 1X1X0,6 M PARA REDE DE DRENAGEM. AF_12/2020	UND	8,00	R\$ 869,84	6.958,72			8,00	6.958,72		R\$ -	100,00%
27	DRENAGEM - AR CONDICIONADO		-		-			0,00			R\$ -	#DIV/0!
27.1	TUBO, PVC, SOLDÁVEL, DN 25MM, INSTALADO EM DRENO DE AR-CONDICIONADO - FORNECIMENTO E INSTALAÇÃO. AF_12/2014	M	651,80	R\$ 16,72	10.898,09			651,80	10.898,09		R\$ -	100,00%
27.2	CURVA 90 GRAUS, PVC, SOLDÁVEL, DN 25MM, INSTALADO EM RAMAL DE DISTRIBUIÇÃO DE ÁGUA - FORNECIMENTO E INSTALAÇÃO. AF_12/2014	UN	159,00	R\$ 11,01	1.750,59			159,00	1.750,59		R\$ -	100,00%
27.3	CAIXA ENTERRADA HIDRÁULICA RETANGULAR EM ALVENARIA COM TIJOLOS CERÂMICOS MACIÇOS, DIMENSÕES INTERNAS: 0,3X0,3X0,3 M PARA REDE DE DRENAGEM. AF_12/2020	UND	6,00	R\$ 230,62	1.383,72			6,00	1.383,72		R\$ -	100,00%
Total				VALOR TOTAL DA OBRA:	R\$ 4.105.811,36	MEDIDAÇÃO 08:	R\$ 169.833,59	ACUMULADO:	R\$ 3.100.621,05	SALDO:	R\$ 1.005.190,26	75,52%

MEDIDAÇÃO 08 R\$ 169.833,59 (Cento e sessenta e nove mil, oitocentos e trinta e três reais e cinquenta e nove centavos.)

ENGENHEIRO CIVIL - EMPRESA

Júlia Varjão
Júlia Varjão
Engenheira Civil
CREA-BA 3000041424

ENGENHEIRA CIVIL - FISCAL DO MUNICÍPIO

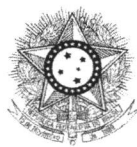

PODER JUDICIÁRIO
JUSTIÇA DO TRABALHO

CERTIDÃO NEGATIVA DE DÉBITOS TRABALHISTAS

Nome: MP2 CONSTRUCOES LTDA (MATRIZ E FILIAIS)
CNPJ: 24.597.344/0001-98
Certidão nº: 53224576/2023
Expedição: 02/10/2023, às 16:12:02
Validade: 30/03/2024 - 180 (cento e oitenta) dias, contados da data de sua expedição.

Certifica-se que **MP2 CONSTRUCOES LTDA (MATRIZ E FILIAIS)**, inscrito(a) no CNPJ sob o nº **24.597.344/0001-98**, **NÃO CONSTA** como inadimplente no Banco Nacional de Devedores Trabalhistas.

Certidão emitida com base nos arts. 642-A e 883-A da Consolidação das Leis do Trabalho, acrescentados pelas Leis ns.º 12.440/2011 e 13.467/2017, e no Ato 01/2022 da CGJT, de 21 de janeiro de 2022. Os dados constantes desta Certidão são de responsabilidade dos Tribunais do Trabalho.

No caso de pessoa jurídica, a Certidão atesta a empresa em relação a todos os seus estabelecimentos, agências ou filiais.

A aceitação desta certidão condiciona-se à verificação de sua autenticidade no portal do Tribunal Superior do Trabalho na Internet (<http://www.tst.jus.br>).

Certidão emitida gratuitamente.

INFORMAÇÃO IMPORTANTE

Do Banco Nacional de Devedores Trabalhistas constam os dados necessários à identificação das pessoas naturais e jurídicas inadimplentes perante a Justiça do Trabalho quanto às obrigações estabelecidas em sentença condenatória transitada em julgado ou em acordos judiciais trabalhistas, inclusive no concernente aos recolhimentos previdenciários, a honorários, a custas, a emolumentos ou a recolhimentos determinados em lei; ou decorrentes de execução de acordos firmados perante o Ministério Público do Trabalho, Comissão de Conciliação Prévia ou demais títulos que, por disposição legal, contiver força executiva.

[Voltar](#)[Imprimir](#)

Certificado de Regularidade do FGTS - CRF

Inscrição: 24.597.344/0001-98
Razão Social: MP2 CONSTRUCOES LTDA
Endereço: AV TANCREDO NEVES 2539 SALA 913 S. SHOPPIN / CAMINHO DAS
ARVORES / SALVADOR / BA / 41820-021

A Caixa Econômica Federal, no uso da atribuição que lhe confere o Art. 7, da Lei 8.036, de 11 de maio de 1990, certifica que, nesta data, a empresa acima identificada encontra-se em situação regular perante o Fundo de Garantia do Tempo de Serviço - FGTS.

O presente Certificado não servirá de prova contra cobrança de quaisquer débitos referentes a contribuições e/ou encargos devidos, decorrentes das obrigações com o FGTS.

Validade: 20/09/2023 a 19/10/2023

Certificação Número: 2023092007124462923620

Informação obtida em 26/09/2023 16:04:03

A utilização deste Certificado para os fins previstos em Lei esta condicionada a verificação de autenticidade no site da Caixa:
www.caixa.gov.br



MINISTÉRIO DA FAZENDA
Secretaria da Receita Federal do Brasil
Procuradoria-Geral da Fazenda Nacional

**CERTIDÃO POSITIVA COM EFEITOS DE NEGATIVA DE DÉBITOS RELATIVOS AOS TRIBUTOS
FEDERAIS E À DÍVIDA ATIVA DA UNIÃO**

Nome: MP2 CONSTRUCOES LTDA
CNPJ: 24.597.344/0001-98

Ressalvado o direito de a Fazenda Nacional cobrar e inscrever quaisquer dívidas de responsabilidade do sujeito passivo acima identificado que vierem a ser apuradas, é certificado que:

1. constam débitos administrados pela Secretaria da Receita Federal do Brasil (RFB) com exigibilidade suspensa nos termos do art. 151 da Lei nº 5.172, de 25 de outubro de 1966 - Código Tributário Nacional (CTN), ou objeto de decisão judicial que determina sua desconsideração para fins de certificação da regularidade fiscal, ou ainda não vencidos; e
2. constam nos sistemas da Procuradoria-Geral da Fazenda Nacional (PGFN) débitos inscritos em Dívida Ativa da União (DAU) com exigibilidade suspensa nos termos do art. 151 do CTN, ou garantidos mediante bens ou direitos, ou com embargos da Fazenda Pública em processos de execução fiscal, ou objeto de decisão judicial que determina sua desconsideração para fins de certificação da regularidade fiscal.

Conforme disposto nos arts. 205 e 206 do CTN, este documento tem os mesmos efeitos da certidão negativa.

Esta certidão é válida para o estabelecimento matriz e suas filiais e, no caso de ente federativo, para todos os órgãos e fundos públicos da administração direta a ele vinculados. Refere-se à situação do sujeito passivo no âmbito da RFB e da PGFN e abrange inclusive as contribuições sociais previstas nas alíneas 'a' a 'd' do parágrafo único do art. 11 da Lei nº 8.212, de 24 de julho de 1991.

A aceitação desta certidão está condicionada à verificação de sua autenticidade na Internet, nos endereços <<http://rfb.gov.br>> ou <<http://www.pgfn.gov.br>>.

Certidão emitida gratuitamente com base na Portaria Conjunta RFB/PGFN nº 1.751, de 2/10/2014.

Emitida às 10:15:43 do dia 01/06/2023 <hora e data de Brasília>.

Válida até 28/11/2023.

Código de controle da certidão: **9BA6.59EA.5E4D.06E7**

Qualquer rasura ou emenda invalidará este documento.



Certidão Negativa de Débitos Tributários

(Emitida para os efeitos dos arts. 113 e 114 da Lei 3.956 de 11 de dezembro de 1981 - Código Tributário do Estado da Bahia)

Certidão Nº: **20234980523**

RAZÃO SOCIAL	
MP2 CONSTRUCOES EIRELI	
INSCRIÇÃO ESTADUAL	CNPJ
	24.597.344/0001-98

Fica certificado que não constam, até a presente data, pendências de responsabilidade da pessoa física ou jurídica acima identificada, relativas aos tributos administrados por esta Secretaria.

Esta certidão engloba todos os seus estabelecimentos quanto à inexistência de débitos, inclusive os inscritos na Dívida Ativa, de competência da Procuradoria Geral do Estado, ressalvado o direito da Fazenda Pública do Estado da Bahia cobrar quaisquer débitos que vierem a ser apurados posteriormente.

Emitida em 01/09/2023, conforme Portaria nº 918/99, sendo válida por 60 dias, contados a partir da data de sua emissão.

**AUTENTICIDADE DESTE DOCUMENTO PODE SER COMPROVADA NAS INSPETORIAS FAZENDÁRIA
OU VIA INTERNET, NO ENDEREÇO <http://www.sefaz.ba.gov.br>**

Válida com a apresentação conjunta do cartão original de inscrição no CPF ou no CNPJ da
Secretaria da Receita Federal do Ministério da Fazenda.



Prefeitura Municipal do Salvador - PMS
Secretaria Municipal da Fazenda - SEFAZ
Procuradoria Geral do Município de Salvador - PGMS

CERTIDÃO NEGATIVA DE DÉBITOS TRIBUTÁRIOS NA SEFAZ E TRIBUTÁRIOS E NÃO TRIBUTÁRIOS INSCRITOS NA DÍVIDA ATIVA DO MUNICÍPIO DE SALVADOR

Razão Social: MP2 CONSTRUCOES LTDA
CNPJ: 24.597.344/0001-98
Endereço: AVENIDA TANCREDO NEVES Nº 2539 - CAMINHO DAS ARVORES,
SALVADOR/BA - CEP: 41820021 - EDIF COND.CEO SALVADOR SHOPPING
TORRE LONDRES SALA 913

Número da Certidão: 230555

É certificado que não constam pendências em nome do sujeito passivo acima identificado, incluindo matriz e filiais localizadas no Município.

Esta certidão se refere à situação fiscal, compreendendo créditos tributários administrados pela SEFAZ e a inscrições em Dívida Ativa junto à PGMS e abrange, inclusive, a situação cadastral do estabelecimento matriz e suas filiais ou imóvel(is) em que esteja(m) na condição de contribuinte.

Fica ressalvado o direito de o Município cobrar e inscrever em Dívida Ativa quaisquer dívidas do sujeito passivo que vierem a ser apuradas.

A aceitação desta certidão está condicionada à verificação de sua autenticidade na Internet, no endereço <https://sefaz.salvador.ba.go.br>.

Certidão emitida gratuitamente com base na Lei nº 7.186/2006 - CTRMS.

Certidão emitida às 09:38:01 horas do dia 01/08/2023.
Válida até dia 30/10/2023.

Código de controle da certidão: **F314.4877.F688.03F5.5B9E.2B72.6BF9.5B91**

Esta certidão foi emitida pela página da Secretaria Municipal da Fazenda, no endereço <http://www.sefaz.salvador.ba.gov.br>, e sua autenticidade pode ser confirmada utilizando o código de controle acima.

MINISTÉRIO DA ECONOMIA
SECRETARIA ESPECIAL DA RECEITA FEDERAL DO BRASIL
RELATÓRIO DA DECLARAÇÃO COMPLETA - DCTFWeb

Nome do Contribuinte	MP2 CONSTRUCOES EIRELI	CNPJ	24.597.344/0001-98
Período apuração	09/2022	Número do Recibo	50000083616652
Data/Hora da Transmissão	13/10/2022 14:42:44	Identificação da Apuração de Débitos	40301559 / Reinf CP 16573434204 / eSocial

Dados Iniciais

Classificação Tributária	99-Pessoas Jurídicas em Geral
Missão Diplomática ou Repartição Consular	0 - Sem acordo
Ausência de Fatos Geradores	Não

Endereço

Logradouro	TANCREDO NEVES	Número	2539
Complemento	EDIF COND.CEO SALVADOR SHOPPING	Bairro/Distrito	CAMINHO DAS ARVORES
Município	Salvador	UF	BA
CEP	41820021	Telefone	7191032747
Correio Eletrônico	SETORFISCAL.TRIB@GMAIL.COM		

Dados do Representante do Contribuinte e do Responsável pelo Preenchimento

Representante	CAMILLA RIBEIRO CRUZ BARRETO COSTA FERREIRA	CPF	04531407504
Telefone	96062129		
Correio Eletrônico	-		
Responsável pelo Preenchimento	GUSTAVO BORTOLETTO		
CPF	26925381883	CRC	-
UF	-	Telefone	1934710670
Correio Eletrônico	gustavo@visualassessoria.com.br		

Débito Apurado e Crédito Vinculado

Código da Receita	1170-01	Descrição	CP TERCEIROS - SALARIO EDUCACAO
Período Apuração Débito	09/2022		
Débito Apurado	4.169,47		
Deduções	Retenção Lei 9711/98: 4.169,47		
Saldo a Pagar	0,00		

Débito Apurado e Crédito Vinculado

Código da Receita	1181-01	Descrição	CP TERCEIROS - SENAI
Período Apuração Débito	09/2022		
Débito Apurado	1.667,79		
Deduções	Retenção Lei 9711/98: 1.667,79		
Saldo a Pagar	0,00		

Débito Apurado e Crédito Vinculado

Código da Receita	1184-01	Descrição	CP TERCEIROS - SESI
Período Apuração Débito	09/2022		
Débito Apurado	2.501,68		
Deduções	Retenção Lei 9711/98: 2.501,68		
Saldo a Pagar	0,00		

Débito Apurado e Crédito Vinculado

Código da Receita	1176-01	Descrição	CP TERCEIROS - INCRA
Período Apuração Débito	09/2022		
Débito Apurado	333,55		
Deduções	Retenção Lei 9711/98: 333,55		
Saldo a Pagar	0,00		

Débito Apurado e Crédito Vinculado

Código da Receita	1200-01	Descrição	CP TERCEIROS - SEBRAE
Período Apuração Débito	09/2022		
Débito Apurado	1.000,67		
Deduções	Retenção Lei 9711/98: 1.000,67		
Saldo a Pagar	0,00		

Débito Apurado e Crédito Vinculado

Código da Receita	1646-01	Descrição	CP PATRONAL - GILRAT AJUSTADO
Período Apuração Débito	09/2022		
Débito Apurado	5.003,37		
Deduções	Retenção Lei 9711/98: 5.003,37		
Saldo a Pagar	0,00		

Débito Apurado e Crédito Vinculado

Código da Receita	1138-01	Descrição	CP PATRONAL - EMPREGADOS/AVULSOS
Período Apuração Débito	09/2022		
Débito Apurado	33.355,80		
Deduções	Retenção Lei 9711/98: 33.355,80		
Saldo a Pagar	0,00		

Débito Apurado e Crédito Vinculado

Código da Receita	1138-04	Descrição	CP PATRONAL - CONTRIBUINTES INDIVIDUAIS
Período Apuração Débito	09/2022		
Débito Apurado	242,40		
Deduções	Retenção Lei 9711/98: 242,40		
Saldo a Pagar	0,00		

Débito Apurado e Crédito Vinculado

Código da Receita	1082-01	Descrição	CP SEGURADOS - EMPREGADOS/AVULSO
Período Apuração Débito	09/2022		
Débito Apurado	13.080,87		
Deduções	Salário Família: 1.375,98 Retenção Lei 9711/98: 11.704,89		
Saldo a Pagar	0,00		

Débito Apurado e Crédito Vinculado

Código da Receita	1099-01	Descrição	CP SEGURADOS - CONTRIBUINTES INDIVIDUAIS - 11%
Período Apuração Débito	09/2022		
Débito Apurado	133,32		
Deduções	Retenção Lei 9711/98: 133,32		
Saldo a Pagar	0,00		

MINISTÉRIO DA ECONOMIA
SECRETARIA ESPECIAL DA RECEITA FEDERAL DO BRASIL
Recibo de Entrega da Declaração de Débitos e Créditos Tributários Federais Previdenciários - DCTFWeb

CNPJ/CPF	24.597.344/0001-98
Nome	MP2 CONSTRUCOES EIRELI
Período de apuração	09/2022
Declaração Retificadora	Não
Identificação da apuração de débitos	40301559 / Reinf CP 16573434204 / eSocial

Totalização dos tributos apurados no período

Tributos	Débitos Apurados	Saldo a Pagar
Contribuição Previdenciária Segurados	R\$ 13.214,19	R\$ 0,00
Contribuição Previdenciária Patronal	R\$ 38.601,57	R\$ 0,00
Contribuição para Outras Entidades e Fundos	R\$ 9.673,16	R\$ 0,00
IRRF	R\$ 0,00	R\$ 0,00
COFINS	R\$ 0,00	R\$ 0,00
PIS	R\$ 0,00	R\$ 0,00
CSRF	R\$ 0,00	R\$ 0,00
COSIRF	R\$ 0,00	R\$ 0,00
TOTAL	R\$ 61.488,92	R\$ 0,00

O presente Recibo de Entrega da DCTFWeb contém a transcrição da Ficha Resumo da referida declaração, que constitui confissão de dívida, de forma irretroatável, das contribuições declaradas. Fica o declarante ciente de que as contribuições declaradas na DCTFWeb e não pagas serão enviadas para inscrição em Dívida Ativa da União, conforme o disposto no parágrafo 2º do artigo 5º do Decreto-Lei nº 2.124, de 13 de junho de 1984, combinado com a Portaria MF nº 118, de 28 de junho de 1984, estando o declarante sujeito ainda a: 1) inclusão no Cadastro Informativo de Créditos não Quitados do Setor Público Federal (CADIN), impedindo operações de crédito com recursos públicos, a concessão de incentivos fiscais e financeiros e a celebração de convênios e similares que envolvam desembolso de recursos públicos e respectivos aditamentos (Lei nº 10.522, de 2002); 2) encaminhamento ao Ministério Público Federal de Representação Fiscal para Fins Penais nos casos que, em tese, tenha ocorrido crime contra a ordem tributária ou contra a previdência social, por deixar de recolher, no prazo legal, valor de tributo ou de contribuição social, descontado ou cobrado, na qualidade de sujeito passivo de obrigação e que deveria recolher aos cofres públicos (Lei nº 8.137, de 1990 e Código Penal).

Sobre as contribuições não pagas ou não recolhidas nos prazos legais incidirão multa, moratória ou de ofício, conforme o caso, e juros de mora nos termos dos artigos 44 e 61 da Lei nº 9.430, de 27 de dezembro de 1996, combinado com o art. 35 e 35-A, da Lei nº 8.212, de 1991 e artigo 18 da Lei nº 10.833, de 29 de dezembro de 2003.

No caso de falta de apresentação ou de apresentação de declaração com incorreções ou omissões, o contribuinte ficará sujeito às multas previstas no artigo 32-A da Lei nº 8.212, de 24 de julho de 1991.

Não surtirão efeitos as solicitações de retificação de informações prestadas na DCTFWeb que tiverem por objeto excluir ou reduzir: débitos relativos a contribuições, cujos valores já tenham sido enviados para inscrição em Dívida Ativa da União, sejam eles saldos a pagar ou valores apurados em procedimento de auditoria interna; débitos de contribuições em relação as quais o sujeito passivo tenha sido objeto de procedimento fiscal e/ou nos casos em que a apresentação da declaração ocorra após o prazo decadencial.

Dados do Representante da Pessoa Jurídica

Nome	CAMILLA RIBEIRO CRUZ BARRETO COSTA FERREIRA
CPF	045.314.075-04
Telefone	9606-2129

Recibo de Entrega da DCTFWeb

DCTFWeb recebida via Internet pelo Agente Receptor SERPRO em	13/10/2022 14:42:44
Nº do recibo de entrega	0000050000083616652

**Comprovante de pagamento de FGTS
Via Internet Banking Caixa**

Nome:	MP2 CONSTRUCOES EIRELI
Conta de débito:	1236 / 003 / 00004717-2

Representação numérica do código de barras:
858000000984 113901802210 007669180820 459734400018

CNPJ/CEI empresa:	24.597.344/0001-98
Cód. convênio:	0180
Data de validade:	07/10/2022
Competência:	09/2022

Valor recolhido:	9.811,39
-------------------------	----------

Identificação da operação:	FGTS
-----------------------------------	------

Data / hora:	07/10/2022 16:50:15
Data de Débito:	07/10/2022

Código da operação:	00516358
Chave de segurança:	C0CLK6GA8HXYSL6J

Operação realizada com sucesso conforme as informações fornecidas pelo cliente.

SAC CAIXA: 0800 726 0101
Pessoas com deficiência auditiva: 0800 726 2492
Ouvidoria: 0800 725 7474
Alô CAIXA: 0800 104 0 104



GRF - GUIA DE RECOLHIMENTO DO FGTS
GERADA EM 06/10/2022 - 15:06:39

GFIP - SEFIP 8.40

01-RAZÃO SOCIAL/NOME MP2 CONSTRUCOES EIRELI				02-DDD/TELEFONE (0071)98785510
03-FPAS 507	04-SIMPLES 1	05-REMUNERAÇÃO 122.642,44	06-QTDE TRABALHADORES 94	07-ALÍQUOTA FGTS 8
08-CÓD RECOLHIMENTO 150	09-ID RECOLHIMENTO 018080-1	10-INSCRIÇÃO/TIPO (8) 24.597.344/0001-98	11-COMPETÊNCIA 09/2022	12-DATA DE VALIDADE 07/10/2022

13-DEPÓSITO + CONTRIB SOCIAL 9.811,39	14-ENCARGOS 0,00	15-TOTAL A RECOLHER 9.811,39
--	---------------------	---------------------------------

VALOR FGTS A RECOLHER ATÉ O DIA 07/10/2022

85800000984 113901802210 007669180820 459734400018

AUTENTICAÇÃO MECÂNICA



GRF - GUIA DE RECOLHIMENTO DO FGTS
GERADA EM 06/10/2022 - 15:06:39

GFIP - SEFIP 8.40

01-RAZÃO SOCIAL/NOME MP2 CONSTRUCOES EIRELI				02-DDD/TELEFONE (0071)98785510
03-FPAS 507	04-SIMPLES 1	05-REMUNERAÇÃO 122.642,44	06-QTDE TRABALHADORES 94	07-ALÍQUOTA FGTS 8
08-CÓD RECOLHIMENTO 150	09-ID RECOLHIMENTO 018080-1	10-INSCRIÇÃO/TIPO (8) 24.597.344/0001-98	11-COMPETÊNCIA 09/2022	12-DATA DE VALIDADE 07/10/2022

13-DEPÓSITO + CONTRIB SOCIAL 9.811,39	14-ENCARGOS 0,00	15-TOTAL A RECOLHER 9.811,39
--	---------------------	---------------------------------

VALOR FGTS A RECOLHER ATÉ O DIA 07/10/2022

85800000984 113901802210 007669180820 459734400018

AUTENTICAÇÃO MECÂNICA



COMPROVANTE DE DECLARAÇÃO DAS CONTRIBUIÇÕES A RECOLHER À PREVIDÊNCIA SOCIAL E A OUTRAS ENTIDADES E FUNDOS POR FPAS
 EMPRESA

EMPRESA: MP2 CONSTRUCOES EIRELI N° ARQUIVO: KuuU1qSF4B20000-2
 N° CONTROLE: J5sp5HQrdv00000-1 INSCRIÇÃO: 24.597.344/0001-98
 COMP: 09/2022 COD REC: 150 COD GPS: 2119 FPAS: 507 OUTRAS ENT: 0079 SIMPLES: 1 ALIQ RAT: 3,0 FAP: 1,00 RAT AJUSTADO: 3,00
 TOMADOR/OBRA: INSCRIÇÃO:

LOGRADOURO: TANCREDO NEVES 2539 BAIRRO: CAMINHO DAS ARVORES CNAE PREPONDERANTE: 4120400
 CIDADE: SALVADOR UF: BA CEP: 41820-021 TELEFONE: 0071-98785510 CNAE: 4120400

APURAÇÃO DO VALOR A RECOLHER: 507 620 744 779 TOTAL

	507	620	744	779	TOTAL
SEGURADO					
Empregados/Avulsos	11.668,47	0,00	0,00	0,00	11.668,47
Contribuintes Individuais	133,32	0,00	0,00	0,00	133,32
EMPRESA					
Empregados/Avulsos	29.928,36	0,00	0,00	0,00	29.928,36
Contribuintes Individuais	242,40	0,00	0,00	0,00	242,40
RAT	4.489,25	0,00	0,00	0,00	4.489,25
RAT - Agentes Nocivos	0,00	0,00	0,00	0,00	0,00
Valores Pagos a Cooperativas	0,00	0,00	0,00	0,00	0,00
Adicional Cooperativas	0,00	0,00	0,00	0,00	0,00
Comercialização Produção	0,00	0,00	0,00	0,00	0,00
Evento Desportivo/Patrocínio	0,00	0,00	0,00	0,00	0,00
RECOLHIMENTO COMP ANT - VALOR INSS	0,00	0,00	0,00	0,00	0,00
(-) Retenção Lei 9.711/98	0,00	0,00	0,00	0,00	0,00
(-) Sal. Família/Sal. Maternidade	1.375,98	0,00	0,00	0,00	1.375,98
(-) Compensação	45.085,82	0,00	0,00	0,00	45.085,82
VALOR A RECOLHER - PREVIDÊNCIA SOCIAL	0,00	0,00	0,00	0,00	0,00
OUTRAS ENTIDADES	8.679,22	0,00	0,00	0,00	8.679,22
RECOLH COMP ANT - VALOR OUT ENTID	0,00	0,00	0,00	0,00	0,00
VALOR A RECOLHER - OUTRAS ENTIDADES	8.679,22	0,00	0,00	0,00	8.679,22
TOTAL A RECOLHER	8.679,22	0,00	0,00	0,00	8.679,22

(*) Os valores de retenção, salário-família/salário-maternidade e compensação demonstrados são os efetivamente abatidos.

A DECLARAÇÃO DE DADOS CONSTANTES DESTA GFIP E DO ARQUIVO SEFIP CORRESPONDENTE A CONTRIBUIÇÃO PREVIDENCIÁRIA, EQUIVALE A CONFISSÃO DE DÍVIDA DOS VALORES DELA DECORRENTES E CONSTITUI(EM) CRÉDITO(S) PASSÍVEL(IS) DE INSCRIÇÃO EM DÍVIDA ATIVA, NA AUSÊNCIA DO OPORTUNO RECOLHIMENTO OU PARCELAMENTO, E CONSEQUENTE EXECUÇÃO JUDICIAL NOS TERMOS DA LEI No 6.830/80.

O EMPREGADOR/CONTRIBUINTE, RENUNCIANDO EXPRESSAMENTE A QUALQUER CONTESTAÇÃO QUANTO AO VALOR E PROCEDÊNCIA DESTA DECLARAÇÃO/DÍVIDA, ASSUME INTEGRAL RESPONSABILIDADE PELA EXATIDÃO DO MONTANTE DECLARADO E CONFESSADO, FICANDO, ENTRETANTO, RESSALVADO A SECRETARIA DA RECEITA FEDERAL DO BRASIL O DIREITO DE APURAR, A QUALQUER TEMPO, A EXISTÊNCIA DE OUTRAS IMPORTANCIAS DEVIDAS NÃO INCLUÍDAS NESTE INSTRUMENTO, AINDA QUE RELATIVAS AO MESMO PERÍODO.

O EMPREGADOR/CONTRIBUINTE RECONHECE QUE A PRESENTE CONFISSÃO DE DÍVIDA NÃO OBRIGA A SECRETARIA DA RECEITA FEDERAL DO BRASIL A EXPEDIR DOCUMENTO COMPROBATÓRIO DA INEXISTÊNCIA DE DÉBITO, SALVO SE SEU CRÉDITO FOR GARANTIDO NA FORMA DOS ARTS. 258 E 259 DO REGULAMENTO DA PREVIDÊNCIA SOCIAL, APROVADO PELO DECRETO 3.048, DE 12/05/1999, E ALTERAÇÕES POSTERIORES.

COMPROVANTE DE DECLARAÇÃO DAS CONTRIBUIÇÕES A RECOLHER À PREVIDÊNCIA SOCIAL E A OUTRAS ENTIDADES E FUNDOS POR FPAS
 EMPRESA

EMPRESA: MP2 CONSTRUCOES EIRELI N° ARQUIVO: KuuU1qSF4B20000-2
 COMP: 09/2022 COD REC: 150 COD GPS: 2119 FPAS: 507 OUTRAS ENT: 0079 SIMPLES: 1 ALIQ RAT: 3,0 INSCRIÇÃO: 24.597.344/0001-98
 TOMADOR/OBRA: FAP: 1,00 RAT AJUSTADO: 3,00
 INSCRIÇÃO:

LOGRADOURO: TANCREDO NEVES 2539 BAIRRO: CAMINHO DAS ARVORES CNAE PREPONDERANTE: 4120400
 CIDADE: SALVADOR UF: BA CEP: 41820-021 TELEFONE: 0071-98785510 CNAE: 4120400

APURAÇÃO DO VALOR A RECOLHER: 507 620 744 779 TOTAL

	507	620	744	779	TOTAL
SEGURADO					
Empregados/Avulsos	11.668,47	0,00	0,00	0,00	11.668,47
Contribuintes Individuais	133,32	0,00	0,00	0,00	133,32
EMPRESA					
Empregados/Avulsos	29.928,36	0,00	0,00	0,00	29.928,36
Contribuintes Individuais	242,40	0,00	0,00	0,00	242,40
RAT	4.489,25	0,00	0,00	0,00	4.489,25
RAT - Agentes Nocivos	0,00	0,00	0,00	0,00	0,00
Valores Pagos a Cooperativas	0,00	0,00	0,00	0,00	0,00
Adicional Cooperativas	0,00	0,00	0,00	0,00	0,00
Comercialização Produção	0,00	0,00	0,00	0,00	0,00
Evento Desportivo/Patrocínio	0,00	0,00	0,00	0,00	0,00
RECOLHIMENTO COMP ANT - VALOR INSS	0,00	0,00	0,00	0,00	0,00
(-) Retenção Lei 9.711/98	0,00	0,00	0,00	0,00	0,00
(-) Sal. Família/Sal. Maternidade	1.375,98	0,00	0,00	0,00	1.375,98
(-) Compensação	45.085,82	0,00	0,00	0,00	45.085,82
VALOR A RECOLHER - PREVIDÊNCIA SOCIAL	0,00	0,00	0,00	0,00	0,00
OUTRAS ENTIDADES	8.679,22	0,00	0,00	0,00	8.679,22
RECOLH COMP ANT - VALOR OUT ENTID	0,00	0,00	0,00	0,00	0,00
VALOR A RECOLHER - OUTRAS ENTIDADES	8.679,22	0,00	0,00	0,00	8.679,22
TOTAL A RECOLHER	8.679,22	0,00	0,00	0,00	8.679,22

(*) Os valores de retenção, salário-família/salário-maternidade e compensação demonstrados são os efetivamente abatidos.

A DECLARAÇÃO DE DADOS CONSTANTES DESTA GFIP E DO ARQUIVO SEFIP CORRESPONDENTE A CONTRIBUIÇÃO PREVIDENCIÁRIA, EQUIVALE A CONFISSÃO DE DÍVIDA DOS VALORES DELA DECORRENTES E CONSTITUI (EM) CRÉDITO(S) PASSÍVEL (IS) DE INSCRIÇÃO EM DÍVIDA ATIVA, NA AUSÊNCIA DO OPORTUNO RECOLHIMENTO OU PARCELAMENTO, E CONSEQUENTE EXECUÇÃO JUDICIAL NOS TERMOS DA LEI No 6.830/80.

O EMPREGADOR/CONTRIBUINTE, RENUNCIANDO EXPRESSAMENTE A QUALQUER CONTESTAÇÃO QUANTO AO VALOR E PROCEDÊNCIA DESTA DECLARAÇÃO/DÍVIDA, ASSUME INTEGRAL RESPONSABILIDADE PELA EXATIDÃO DO MONTANTE DECLARADO E CONFESSADO, FICANDO, ENTRETANTO, RESSALVADO A SECRETARIA DA RECEITA FEDERAL DO BRASIL O DIREITO DE APURAR, A QUALQUER TEMPO, A EXISTÊNCIA DE OUTRAS IMPORTANCIAS DEVIDAS NÃO INCLUÍDAS NESTE INSTRUMENTO, AINDA QUE RELATIVAS AO MESMO PERÍODO.

O EMPREGADOR/CONTRIBUINTE RECONHECE QUE A PRESENTE CONFISSÃO DE DÍVIDA NÃO OBRIGA A SECRETARIA DA RECEITA FEDERAL DO BRASIL A EXPEDIR DOCUMENTO COMPROBATÓRIO DA INEXISTÊNCIA DE DÉBITO, SALVO SE SEU CRÉDITO FOR GARANTIDO NA FORMA DOS ARTS. 258 E 259 DO REGULAMENTO DA PREVIDÊNCIA SOCIAL, APROVADO PELO DECRETO 3.048, DE 12/05/1999, E ALTERAÇÕES POSTERIORES.

FGTS - FUNDO DE GARANTIA DO TEMPO DE SERVIÇO

GFIP - SEFIP 8.40 (23/08/2022)

DATA: 06/10/2022

HORA: 15:06:39

PÁG : 001/001

RELATÓRIO ANALÍTICO DA GRF

EMPRESA: MP2 CONSTRUCOES EIRELI
COMPETÊNCIA: 09/2022

CÓD REC: 150

FPAS: 507

INSCRIÇÃO: 24.597.344/0001-98

SIMPLES: 1

FGTS - 8%

QTDE TRABALHADORES

94

REMUNERAÇÃO

122.642,44

DEPÓSITO

9.811,39

ENCARGOS FGTS

0,00

CONTRIB SOCIAL

0,00

ENCARGOS CONTRIB SOC

0,00

TOTAL A RECOLHER

9.811,39

VALIDADE DO CÁLCULO: até 07/10/2022

RELATÓRIO PARA SIMPLES CONFERÊNCIA, NÃO É VÁLIDO PARA QUITAÇÃO.

A(S) GRF(S), PARA FINS DE QUITAÇÃO, SERÁ(ÃO) IMPRESSA(S) SOMENTE APÓS TRANSMISSÃO DO ARQUIVO VALIDADO PELO CONECTIVIDADE SOCIAL.

RELATÓRIO ANALÍTICO DE GPS

COMPETÊNCIA: 09/2022

EMPRESA	EMPRESA	OUTRAS ENT	INSCRIÇÃO DED FPAS	OUTRAS ENTIDADES VALOR DA RETENÇÃO	JUROS/MULTA	COD PAGTO TOTAL	FPAS REEMBOLSO
MP2 CONSTRUCOES EIRELI			24.597.344/0001-98		0079	2119	507
1.375,98	0,00	8.679,22	1.375,98	0,00	0,00	8.679,22	0,00

OBSERVAÇÃO : VALOR COMPENSADO: R\$ 45.085,82

RELAÇÃO DOS TRABALHADORES CONSTANTES NO ARQUIVO SEFIP
 MODALIDADE : "BRANCO"-RECOLHIMENTO AO FGTS E DECLARAÇÃO À PREVIDÊNCIA

858000000984 113901802210 007669180820 459734400018

EMPRESA:MP2 CONSTRUCOES EIRELI
 COMP: 09/2022 COD REC:150 COD GPS: 2119
 TOMADOR/OBRA:MP2 CONSTRUCOES EIRELI

FPAS: 507 OUTRAS ENT: 0079 SIMPLES: 1 RAT: 3,0

INSCRIÇÃO: 24.597.344/0001-98
 FAP: 1,00 RAT AJUSTADO: 3,00
 INSCRIÇÃO: 24.597.344/0001-98

NOME TRABALHADOR	REM SEM 13° SAL	REM 13°SAL	PIS/PASEP/CI BASE CÁL 13°SAL PREV SOC BASE CÁL PREV SOCIAL	CONTRIB SEG DEVIDA	ADMISSÃO	CAT	OCOR	DATA/COD MOVIMENTAÇÃO DEPÓSITO	CBO JAM
CARLOS ANTONIO DOS SANTOS BRITO			122.70693.96-7		22/08/2022	01		19/09/2022 J	07152
1.333,02	175,40		175,40		114,94			120,68	0,00
ARI CONCEICAO MENESES			161.19428.26-8		23/08/2022	01		12/09/2022 J	07170
497,19	0,00		0,01		37,28			39,78	0,00
JACKSON SANTANA DA SILVA			200.25342.99-6		16/08/2022	01		13/09/2022 J	07170
538,62	103,58		103,58		48,15			51,37	0,00

RELAÇÃO DOS TRABALHADORES COM GRRF CONSTANTES NO ARQUIVO SEFIP
 MODALIDADE : "BRANCO"-RECOLHIMENTO AO FGTS E DECLARAÇÃO À PREVIDÊNCIA

858000000984 113901802210 007669180820 459734400018

EMPRESA:MP2 CONSTRUCOES EIRELI INSCRIÇÃO: 24.597.344/0001-98
 COMP: 09/2022 COD REC:150 COD GPS: 2119 FPAS: 507 OUTRAS ENT: 0079 SIMPLES: 1 RAT: 3,0 FAP: 1,00 RAT AJUSTADO: 3,00
 TOMADOR/OBRA: MP2 CONSTRUCOES EIRELI INSCRIÇÃO: 24.597.344/0001-98

NOME TRABALHADOR	REM SEM 13° SAL	REM 13°SAL	PIS/PASEP/CI BASE CÁL 13°SAL PREV SOC BASE CÁL PREV SOCIAL	ADMISSÃO CONTRIB SEG DEVIDA	CAT	OCOR	DATA/COD MOVIMENTAÇÃO DEPÓSITO	CBO JAM
LUIZ CLAUDIO SILVA			120.22275.95-2	16/08/2022	01		29/09/2022 I3	07152
2.034,61	350,80		350,80	191,24			0,00	0,00
ORACIO DE JESUS AQUINO			126.31805.07-2	15/08/2022	01		28/09/2022 I3	07152
1.964,45	350,80		350,80	184,93			0,00	0,00
AMOACI DOS SANTOS NASCIMENTO			127.00825.08-1	16/08/2022	01		29/09/2022 I3	07152
1.964,45	175,40		175,40	171,77			0,00	0,00
JEAN CHARLES DE MENEZES SANTOS			154.47404.47-2	15/08/2022	01		28/09/2022 I3	07170
994,37	207,16		207,16	90,10			0,00	0,00
ALEXANDRE MARIA GALVAO			156.14306.27-0	15/08/2022	01		28/09/2022 I3	07170
1.077,25	207,16		207,16	96,32			0,00	0,00
ANDERSON DOS SANTOS			160.01774.62-6	26/07/2022	01		08/09/2022 I3	07170
0,01	0,00		0,01	0,00			0,00	0,00
ISAC SANTANA DOS SANTOS			162.00793.60-4	11/08/2022	01		24/09/2022 I3	07170
994,39	207,16		207,16	90,10			0,00	0,00
FABIO PEREIRA DO CARMO LIMA			162.56378.00-9	16/08/2022	01		29/09/2022 I3	07170
1.201,55	207,16		207,16	105,64			0,00	0,00
LUCAS SANTOS REIS			164.82513.38-8	16/08/2022	01		29/09/2022 I3	07170
1.201,55	207,16		207,16	105,64			0,00	0,00
CLAUDINEI SANTOS DO AMARAL			200.09910.01-2	15/08/2022	01		28/09/2022 I3	07170
1.160,11	207,16		207,16	102,53			0,00	0,00
LEVI CUNHA FELIX DA SILVA			202.14985.88-6	15/08/2022	01		28/09/2022 I3	07170
1.160,11	207,16		207,16	102,53			0,00	0,00
JOSEVAL GALDINO DOS SANTOS			203.00131.67-9	15/08/2022	01		28/09/2022 I3	07170
1.160,11	207,16		207,16	102,53			0,00	0,00
SERGIO RAIMUNDO PORTELA DE OLIVEIRA			209.03409.25-3	16/08/2022	01		29/09/2022 I3	07152
2.034,61	350,80		350,80	191,24			0,00	0,00

RELAÇÃO DOS TRABALHADORES CONSTANTES NO ARQUIVO SEFIP
 MODALIDADE : "BRANCO"-RECOLHIMENTO AO FGTS E DECLARAÇÃO À PREVIDÊNCIA

858000000984 113901802210 007669180820 459734400018

EMPRESA:MP2 CONSTRUCOES EIRELI INSCRIÇÃO: 24.597.344/0001-98
 COMP: 09/2022 COD REC:150 COD GPS: 2119 FPAS: 507 OUTRAS ENT: 0079 SIMPLES: 1 RAT: 3,0 FAP: 1,00 RAT AJUSTADO: 3,00
 TOMADOR/OBRA: MP2 CONSTRUCOES EIRELI INSCRIÇÃO: 24.597.344/0001-98

NOME TRABALHADOR	REM SEM 13° SAL	REM 13°SAL	PIS/PASEP/CI BASE CÁL 13°SAL PREV SOC BASE CÁL PREV SOCIAL	ADMISSÃO CONTRIB SEG DEVIDA	CAT	OCOR	DATA/COD MOVIMENTAÇÃO DEPÓSITO	CBO JAM
ADALBERTO BARRETO CERQUEIRA			126.77279.06-3	25/08/2022	01			07170
1.310,22	0,00		0,00	99,73			104,82	0,00
ADEMIR RAMOS DOS SANTOS			123.98467.24-6	14/09/2022	01			07823
1.018,34	0,00		0,00	76,37			81,47	0,00
AGNALDO BRITO DOS SANTOS			128.77815.05-8	26/07/2022	01			07152
2.104,77	0,00		0,00	171,24			168,39	0,00
AISLAN LIMA ARAUJO			200.25791.16-2	23/05/2022	01			07170
1.310,22	0,00		0,00	99,73			104,81	0,00
ALEX SOUSA DA SILVA JUNIOR			200.23321.75-4	01/08/2020	01			04110
2.184,45	0,00		0,00	178,42			174,75	0,00
ALEXANDRE JOSE DOS SANTOS NETO			200.08707.42-6	19/09/2022	01			07156
841,91	0,00		0,00	63,14			67,35	0,00
ALFREDO PEREIRA DE JESUS JUNIOR			161.36301.46-7	29/08/2022	01			07170
1.242,98	0,00		0,00	93,68			99,44	0,00
ANCELMO BATISTA DOS SANTOS			125.18237.71-4	17/08/2022	01			07152
2.104,77	0,00		0,00	171,24			168,39	0,00
ANGELO DA PAZ OLIVEIRA			161.37795.53-6	26/07/2022	01			07170
1.242,98	0,00		0,00	93,68			99,44	0,00
ANTONIO JOSE SANTOS			170.14341.00-4	26/08/2022	01			07823
1.817,74	0,00		0,00	145,41			145,41	0,00
ANTONIO SANTIAGO			126.71148.05-6	15/08/2022	01			07152
2.104,77	0,00		0,00	171,24			168,39	0,00
ARNALDO DOS SANTOS RIBEIRO			161.09316.11-4	11/08/2022	01			07152
2.104,77	0,00		0,00	171,24			168,39	0,00
BRENO CAVALCANTE DO O			144.60753.27-4	19/10/2020	01			04110
2.184,45	0,00		0,00	178,42			174,76	0,00
BRUNO GONCALVES SANTOS			200.09563.84-3	21/09/2022	01			07170
414,33	0,00		0,00	31,07			33,14	0,00
BRUNO RENATO DOS SANTOS			212.41270.82-3	25/08/2022	01			07170
1.242,98	0,00		0,00	93,68			99,43	0,00

RELAÇÃO DOS TRABALHADORES CONSTANTES NO ARQUIVO SEFIP
MODALIDADE : "BRANCO"-RECOLHIMENTO AO FGTS E DECLARAÇÃO À PREVIDÊNCIA

858000000984 113901802210 007669180820 459734400018

EMPRESA:MP2 CONSTRUÇOES EIRELI INSCRIÇÃO: 24.597.344/0001-98
COMP: 09/2022 COD REC:150 COD GPS: 2119 FPAS: 507 OUTRAS ENT: 0079 SIMPLES: 1 RAT: 3,0 FAP: 1,00 RAT AJUSTADO: 3,00
TOMADOR/OBRA: MP2 CONSTRUÇOES EIRELI INSCRIÇÃO: 24.597.344/0001-98

NOME TRABALHADOR	REM SEM 13° SAL	REM 13°SAL	PIS/PASEP/CI BASE CÁL 13°SAL PREV SOC BASE CÁL PREV SOCIAL	ADMISSÃO CONTRIB SEG DEVIDA	CAT	OCOR	DATA/COD MOVIMENTAÇÃO DEPÓSITO	CBO JAM
CARLOS AUGUSTO DOS SANTOS			126.23326.06-3	12/09/2022	01			07170
787,22	0,00		0,00	59,04			62,98	0,00
CASSIO DA SILVA CONCEICAO			126.62797.04-7	15/08/2022	01			07152
2.104,77	0,00		0,00	171,24			168,39	0,00
CLAUDINEI DOS SANTOS OLIVEIRA			127.75101.07-2	25/08/2022	01			07152
2.104,77	0,00		0,00	171,24			168,39	0,00
DAMIAO BARRETO BISPO			160.00109.34-3	15/09/2022	01			07152
1.122,54	0,00		0,00	84,19			89,81	0,00
DANILO DE JESUS CERQUEIRA			200.24216.77-6	26/07/2022	01			07170
1.242,98	0,00		0,00	93,68			99,43	0,00
DEIVES JESUS DOS SANTOS			126.94142.06-2	25/08/2022	01			07152
2.104,77	0,00		0,00	171,24			168,39	0,00
DEJALMAR DA ENCARNACAO VALENTINO			123.21712.85-8	16/08/2022	01			07170
1.242,98	0,00		0,00	93,68			99,44	0,00
ED CARLOS CONCEICAO DE SANTANA			200.10507.22-6	13/09/2022	01			07170
745,79	0,00		0,00	55,93			59,66	0,00
EDI CLAUDIO DA SILVA FERREIRA			200.27016.77-8	19/09/2022	01			07170
497,19	0,00		0,00	37,28			39,77	0,00
EDILSON SANTOS			210.12030.77-8	08/09/2022	01			07102
2.483,23	0,00		0,00	206,98			198,65	0,00
EDIVANDO SILVA RANGEL			130.25844.05-0	15/08/2022	01			07170
1.242,98	0,00		0,00	93,68			99,44	0,00
ELIAS DE JESUS SOUZA			160.04546.60-8	22/09/2022	01			07170
393,07	0,00		0,00	29,48			31,45	0,00
ELIELTON DOS SANTOS CHAVES			202.15115.95-8	21/09/2022	01			07170
414,33	0,00		0,00	31,07			33,14	0,00
ELLEN EVELIN OLIVEIRA DIAS			137.52159.27-7	04/06/2020	01			04110
2.184,45	0,00		0,00	178,42			174,76	0,00
ENDERSON CONCEICAO ALVES			200.10987.65-1	01/09/2022	01			07166
2.104,77	0,00		0,00	171,24			168,38	0,00

RELAÇÃO DOS TRABALHADORES CONSTANTES NO ARQUIVO SEFIP
 MODALIDADE : "BRANCO"-RECOLHIMENTO AO FGTS E DECLARAÇÃO À PREVIDÊNCIA

858000000984 113901802210 007669180820 459734400018

EMPRESA:MP2 CONSTRUÇOES EIRELI INSCRIÇÃO: 24.597.344/0001-98
 COMP: 09/2022 COD REC:150 COD GPS: 2119 FPAS: 507 OUTRAS ENT: 0079 SIMPLES: 1 RAT: 3,0 FAP: 1,00 RAT AJUSTADO: 3,00
 TOMADOR/OBRA: MP2 CONSTRUÇOES EIRELI INSCRIÇÃO: 24.597.344/0001-98

NOME TRABALHADOR	REM SEM 13° SAL	REM 13°SAL	PIS/PASEP/CI BASE CÁL 13°SAL PREV SOC BASE CÁL PREV SOCIAL	ADMISSÃO CONTRIB SEG DEVIDA	CAT	OCOR	DATA/COD MOVIMENTAÇÃO DEPÓSITO	CBO JAM
ERIK SANTOS CHAVES			157.61174.27-1	06/07/2022	01			04110
2.045,92	0,00		0,00	165,95			163,68	0,00
ERIVALDO CRISOSTOMO DOS SANTOS			212.41425.77-0	12/09/2022	01			07170
829,81	0,00		0,00	62,23			66,38	0,00
ERIVELTON SILVA DOS SANTOS			212.11689.85-0	13/09/2022	01			07170
745,79	0,00		0,00	55,93			59,66	0,00
ERMERSON DA LUZ SILVA			126.61117.05-0	25/08/2022	01			07170
1.310,22	0,00		0,00	99,73			104,82	0,00
EVANDRO GRACINO DOS SANTOS			122.81157.24-7	15/09/2022	01			07152
1.122,54	0,00		0,00	84,19			89,81	0,00
FABIO DOS SANTOS BARRETO			129.00530.08-5	26/07/2022	01			07170
1.242,98	0,00		0,00	93,68			99,44	0,00
FAUSTO DONIZETE PESSOA			127.05284.18-6	08/09/2022	01			07152
1.613,66	0,00		0,00	127,04			129,10	0,00
FELIPE HERBERT LOPES DOS SANTOS			200.11253.56-2	26/07/2022	01			07170
1.242,98	0,00		0,00	93,68			99,43	0,00
FRANCISMAR FERREIRA DE ARAUJO			162.56396.07-4	26/07/2022	01			07170
1.242,98	0,00		0,00	93,68			99,44	0,00
GEORGE LUCAS ALVES FERREIRA			162.65391.50-0	25/08/2022	01			07170
1.242,98	0,00		0,00	93,68			99,44	0,00
GILMAR JESUS DA SILVA			200.11587.30-4	15/08/2022	01			07170
1.242,98	0,00		0,00	93,68			99,43	0,00
GILMAR SANTANA DE ASSIS			200.27686.47-1	16/08/2022	01			07170
1.242,98	0,00		0,00	93,68			99,43	0,00
GUSTAVO DOS SANTOS			128.72822.05-6	26/07/2022	01			07170
1.242,98	0,00		0,00	93,68			99,44	0,00
HELIO DE PAULA OLIVEIRA			124.24316.55-6	25/08/2022	01			07170
1.242,98	0,00		0,00	93,68			99,44	0,00
IVAN SILVA SANTOS			200.25277.78-7	26/07/2022	01			07170
1.160,12	0,00		0,00	87,00			92,80	0,00

RELAÇÃO DOS TRABALHADORES CONSTANTES NO ARQUIVO SEFIP
 MODALIDADE : "BRANCO"-RECOLHIMENTO AO FGTS E DECLARAÇÃO À PREVIDÊNCIA

858000000984 113901802210 007669180820 459734400018

EMPRESA: MP2 CONSTRUÇOES EIRELI
 COMP: 09/2022 COD REC:150 COD GPS: 2119 FPAS: 507 OUTRAS ENT: 0079 SIMPLES: 1 RAT: 3,0 INSCRIÇÃO: 24.597.344/0001-98
 TOMADOR/OBRA: MP2 CONSTRUÇOES EIRELI FAP: 1,00 RAT AJUSTADO: 3,00 INSCRIÇÃO: 24.597.344/0001-98

NOME TRABALHADOR	REM SEM 13° SAL	REM 13°SAL	PIS/PASEP/CI BASE CÁL 13°SAL PREV SOC BASE CÁL PREV SOCIAL	CONTRIB SEG DEVIDA	ADMISSÃO	CAT	OCOR	DATA/COD	MOVIMENTAÇÃO DEPÓSITO	CBO JAM
JACKSON JEFFERSON SANTOS DOS SANTOS			212.86411.41-8		26/07/2022	01				07170
1.242,98	0,00		0,00		93,68				99,43	0,00
JAIRO VIEIRA ARAGAO JUNIOR			200.28065.03-9		26/07/2022	01				07170
1.242,98	0,00		0,00		93,68				99,43	0,00
JEFERSON SANTOS DE JESUS			149.03088.27-4		22/09/2022	01				07170
393,07	0,00		0,00		29,48				31,45	0,00
JEFERSON SILVA CORREIA SANTOS			200.12307.91-7		25/08/2022	01				07170
1.242,98	0,00		0,00		93,68				99,43	0,00
JEFFERSON DOS SANTOS SANTANA			136.82574.27-0		26/08/2022	01				07152
2.104,77	0,00		0,00		171,24				168,39	0,00
JEFTE DOS SANTOS SANTANA			129.22196.08-0		11/08/2022	01				07152
2.104,77	0,00		0,00		171,24				168,39	0,00
JOARLES LACERDA DA CUNHA			200.12505.83-2		11/08/2022	01				07152
2.104,77	0,00		0,00		171,24				168,38	0,00
JONAS BRITO DE OLIVEIRA			130.07406.06-3		26/07/2022	01				07152
2.104,77	0,00		0,00		171,24				168,39	0,00
JONATAS SENA DOS SANTOS			156.78852.12-8		08/09/2022	01				07170
952,95	0,00		0,00		71,47				76,24	0,00
JORGE FRANCISCO DOS SANTOS			161.88428.27-1		13/09/2022	01				07170
745,79	0,00		0,00		55,93				59,67	0,00
JOSE CLAUDIO MARQUES RIBEIRO			125.33459.18-8		25/08/2022	01				07823
2.097,20	0,00		0,00		170,56				167,78	0,00
KLEBERSON EVANGELISTA LUZ			164.62429.26-8		08/09/2022	01				07170
952,95	0,00		0,00		71,47				76,24	0,00
LAILTON DOS SANTOS PINHEIRO			206.03204.51-6		16/08/2022	01				07170
1.242,98	0,00		0,00		93,68				99,43	0,00
LEANDRO SANTOS DO BOMFIM			201.28812.31-6		22/09/2022	01				07152
631,43	0,00		0,00		47,35				50,51	0,00
LUIZ CARLOS LINO DA SILVA			126.17799.06-0		08/09/2022	01				07152
1.613,66	0,00		0,00		127,04				129,10	0,00

RELAÇÃO DOS TRABALHADORES CONSTANTES NO ARQUIVO SEFIP
 MODALIDADE : "BRANCO"-RECOLHIMENTO AO FGTS E DECLARAÇÃO À PREVIDÊNCIA

858000000984 113901802210 007669180820 459734400018

EMPRESA: MP2 CONSTRUÇOES EIRELI
 COMP: 09/2022 COD REC:150 COD GPS: 2119 FPAS: 507 OUTRAS ENT: 0079 SIMPLES: 1 RAT: 3,0 INSCRIÇÃO: 24.597.344/0001-98
 TOMADOR/OBRA: MP2 CONSTRUÇOES EIRELI FAP: 1,00 RAT AJUSTADO: 3,00 INSCRIÇÃO: 24.597.344/0001-98

NOME TRABALHADOR	REM SEM 13° SAL	REM 13°SAL	PIS/PASEP/CI BASE CÁL 13°SAL PREV SOC BASE CÁL PREV SOCIAL	ADMISSÃO CONTRIB SEG DEVIDA	CAT	OCOR	DATA/COD MOVIMENTAÇÃO DEPÓSITO	CBO JAM
MARCELO FERREIRA DA PAZ			129.64314.44-8	08/09/2022	01			07170
952,95	0,00		0,00	71,47			76,24	0,00
MARCELO SILVA DE OLIVEIRA			125.94982.04-2	29/08/2022	01			07170
1.310,22	0,00		0,00	99,73			104,82	0,00
MARCIO PIRES XAVIER			165.05257.76-5	14/09/2022	01			07152
1.192,70	0,00		0,00	89,45			95,41	0,00
MARCOS ANTONIO RODRIGUES VIANA			125.95235.07-0	21/09/2022	01			07170
0,01	0,00		0,00	0,00			0,00	0,00
MARCOS HENRIQUE DE ALMEIDA VIANA			203.40989.89-5	22/09/2022	01			07170
372,89	0,00		0,00	27,96			29,83	0,00
MARLON SANTOS DE CARVALHO JUNIOR			200.20709.01-8	26/07/2022	01			07170
1.242,98	0,00		0,00	93,68			99,43	0,00
MILEIDE RAMELE SANTOS BARBOSA			165.03288.13-2	18/08/2020	01			04110
2.184,45	0,00		0,00	178,42			174,75	0,00
NEILTON DE JESUS SANTIAGO			127.36754.05-2	25/08/2022	01			07152
2.104,77	0,00		0,00	171,24			168,39	0,00
NICKSON RAFAEL BOMFIM DE SOUZA			166.31153.86-8	22/09/2022	01			07170
372,89	0,00		0,00	27,96			29,83	0,00
PAULO DOS SANTOS NUNES			124.29967.98-9	26/09/2022	01			07170
218,37	0,00		0,00	16,37			17,47	0,00
RAIMUNDO RODRIGUES RIBEIRO JUNIOR			142.27586.27-1	11/08/2022	01			07102
2.879,09	0,00		0,00	254,48			230,33	0,00
REGINALDO LIMA MENDES DA SILVA			133.94751.27-4	26/07/2022	01			07170
1.242,98	0,00		0,00	93,68			99,44	0,00
REINALDO DOS SANTOS RIBEIRO			165.87470.26-3	11/08/2022	01			07152
2.104,77	0,00		0,00	171,24			168,38	0,00
REINAN SILVA DOS SANTOS			129.68303.06-8	15/08/2022	01			07170
1.242,98	0,00		0,00	93,68			99,44	0,00
RENILSON MAIA RIBEIRO			166.14132.86-6	26/07/2022	01			07170
1.160,12	0,00		0,00	87,00			92,80	0,00

RELAÇÃO DOS TRABALHADORES CONSTANTES NO ARQUIVO SEFIP
 MODALIDADE : "BRANCO"-RECOLHIMENTO AO FGTS E DECLARAÇÃO À PREVIDÊNCIA

858000000984 113901802210 007669180820 459734400018

EMPRESA:MP2 CONSTRUÇOES EIRELI INSCRIÇÃO: 24.597.344/0001-98
 COMP: 09/2022 COD REC:150 COD GPS: 2119 FPAS: 507 OUTRAS ENT: 0079 SIMPLES: 1 RAT: 3,0 FAP: 1,00 RAT AJUSTADO: 3,00
 TOMADOR/OBRA: MP2 CONSTRUÇOES EIRELI INSCRIÇÃO: 24.597.344/0001-98

NOME TRABALHADOR	REM SEM 13° SAL	REM 13°SAL	PIS/PASEP/CI BASE CÁL 13°SAL PREV SOC BASE CÁL PREV SOCIAL	CONTRIB SEG DEVIDA	ADMISSÃO	CAT	OCOR	DATA/COD MOVIMENTAÇÃO DEPÓSITO	CBO JAM
RICARDO VIDAL DE SOUSA			140.79814.27-1		16/08/2022	01			07170
	1.242,98	0,00						93,68	0,00
RODRIGO JESUS DOS SANTOS			146.73169.27-8		22/08/2022	01			07170
	1.242,98	0,00						93,68	0,00
ROGERIO CARDOSO DE JESUS			123.85143.57-9		22/09/2022	01			07152
	631,43	0,00						47,35	0,00
ROGERIO SILVA SANTOS			203.01782.30-4		17/08/2022	01			07170
	1.077,24	0,00						80,79	0,00
SAMUEL OLIVEIRA DA SILVA			236.81922.77-9		26/08/2022	01			07170
	1.160,12	0,00						87,00	0,00
SILVESTRE CRUZ DA SILVA			107.99051.48-6		15/08/2022	01			07170
	1.310,22	0,00						99,73	0,00
TEOBALDO GUILHERME DE OLIVEIRA			122.44085.77-7		26/08/2022	01			07170
	1.242,98	0,00						93,68	0,00
TIAGO DE JESUS SANTOS VASCONCELOS			200.22590.25-5		12/09/2022	01			07170
	787,22	0,00						59,04	0,00
UILSON ESTRELA DA SILVA			128.59354.08-7		26/07/2022	01			07170
	1.310,22	0,00						99,73	0,00
VALDEMIRO ALELUIA DOS SANTOS JUNIOR			113.85912.50-7		21/09/2022	01			07152
	701,59	0,00						52,61	0,00
VANEZIO CONCEICAO FREITAS			124.19499.96-6		12/09/2022	01			07170
	787,22	0,00						59,04	0,00
VANILDO DE SOUZA DOS SANTOS			128.87251.08-4		08/09/2022	01			07152
	1.613,66	0,00						127,04	0,00
VINICIUS DE JESUS			200.22891.21-2		01/09/2022	01			07170
	1.310,22	0,00						99,73	0,00
VITOR DE BRITO FERREIRA			165.28962.48-1		10/08/2022	01			07170
	1.242,98	0,00						93,68	0,00
WESLEI LUIZ ROSARIO DOS SANTOS			139.23081.81-1		08/09/2022	01			07170
	952,95	0,00						71,47	0,00
								76,24	0,00

RESUMO DAS INFORMAÇÕES À PREVIDÊNCIA SOCIAL CONSTANTES NO ARQUIVO SEFIP
 EMPRESA

EMPRESA: MP2 CONSTRUÇÕES EIRELI N° DE CONTROLE: J5sp5HQrdv00000-1 N° ARQUIVO: KuuU1qSF4B20000-2
 COMP: 09/2022 COD REC: 150 COD GPS: 2119 FPAS: 507 OUTRAS ENT: 0079 SIMPLES: 1 RAT: 3,0 INSCRIÇÃO: 24.597.344/0001-98
 TOMADOR/OBRA: FAP: 1,00 RAT AJUSTADO: 3,00 INSCRIÇÃO:

LOGRADOURO: TANCREDO NEVES 2539 BAIRRO: CAMINHO DAS ARVORES CNAE PREPONDERANTE 4120400
 CIDADE: SALVADOR UF: BA CEP: 41820-021 TELEFONE: 0071 9878 5510 CNAE: 4120400

VALOR DEV PREV SOC CALCULADO SEFIP:	8.679,22	CONTRIB SEGURADOS - DEVIDA:	11.801,79
SALÁRIO FAMÍLIA:	1.375,98	RECEITA EVENTO DESP/PATROCÍNIO:	0,00
SALÁRIO MATERNIDADE:	0,00	PERC DE ISENÇÃO DE FILANTROPIA:	0,00
VALORES PAGOS COOP TRABALHO - SEM ADICIONAL:	0,00	13° SALÁRIO MATERNIDADE:	0,00
VALORES PAGOS COOP TRABALHO - ADIC. 15 ANOS:	0,00	COM PRODUÇÃO PJ:	0,00
VALORES PAGOS COOP TRABALHO - ADIC. 20 ANOS:	0,00	COM PRODUÇÃO PF:	0,00
VALORES PAGOS COOP TRABALHO - ADIC. 25 ANOS:	0,00	VALOR DAS FATURAS EMITIDAS PARA O TOMADOR:	0,00

COMPENSAÇÃO		VALOR SOLICITADO:	50.439,76
PERÍODO INICIAL:	PERÍODO FINAL:	VALOR EXCEDENTE AO LIMITE DOS 30%:	31.147,28
VALOR ABATIDO:	45.085,82	VALOR A COMPENSAR:	

RETENÇÃO (LEI 9.711/98)		VALOR ABATIDO PELO SEFIP:	0,00	VALOR A COMPENSAR/RESTITUIR:	0,00
VALOR INFORMADO:	0,00				

BASE DE CÁLCULO APOSENTADORIA ESPECIAL/OCORRÊNCIA					
15 ANOS:	0,00	20 ANOS:	0,00	25 ANOS:	0,00
QUANTIDADE:	0	QUANTIDADE:	0	QUANTIDADE:	0

QUANTIDADE DE MOVIMENTAÇÕES / CÓDIGOS

H :	0	I1:	0	I2:	0	I3:	13	I4:	0	I5:	0	J :	3	K :	0	L :	0	M :	0
N1:	0	N2:	0	N3:	0	O1:	0	O2:	0	O3:	0	P1:	0	P2:	0	P3:	0	Q1:	0
Q2:	0	Q3:	0	Q4:	0	Q5:	0	Q6:	0	Q7:	0	R :	0	R1:	0	S2:	0	S3:	0
T1:	0	T2:	0	U1:	0	U2:	0	U3:	0	V3:	0	W :	0	X :	0	X1:	0	Y :	0
Z1:	0	Z2:	0	Z3:	0	Z4:	0	Z5:	0	Z6:	0	Z6:	0						

RELAÇÃO DOS TRABALHADORES CONSTANTES NO ARQUIVO SEFIP
MODALIDADE : "BRANCO"-RECOLHIMENTO AO FGTS E DECLARAÇÃO À PREVIDÊNCIA

858000000984 113901802210 007669180820 459734400018

EMPRESA: MP2 CONSTRUCOES EIRELI
COMP: 09/2022 COD REC:150 COD GPS: 2119 FPAS: 507 OUTRAS ENT: 0079 SIMPLES: 1 RAT: 3,0 INSCRIÇÃO: 24.597.344/0001-98
TOMADOR/OBRA: MP2 CONSTRUCOES EIRELI FAP: 1,00 RAT AJUSTADO: 3,00
INSCRIÇÃO: 24.597.344/0001-98

NOME TRABALHADOR	REM SEM 13° SAL	REM 13°SAL	PIS/PASEP/CI BASE CÁL 13°SAL PREV SOC BASE CÁL PREV SOCIAL	ADMISSÃO CONTRIB SEG DEVIDA	CAT	OCOR	DATA/COD MOVIMENTAÇÃO DEPÓSITO	CBO JAM
WILLIAN SANTOS DA SILVA	1.242,98	0,00	165.67411.65-2 0,00	26/08/2022 93,68	01		99,43	07170 0,00

RELAÇÃO DOS TRABALHADORES CONSTANTES NO ARQUIVO SEFIP
MODALIDADE : "BRANCO"-RECOLHIMENTO AO FGTS E DECLARAÇÃO À PREVIDÊNCIA

858000000984 113901802210 007669180820 459734400018

EMPRESA: MP2 CONSTRUÇOES EIRELI
COMP: 09/2022 COD REC:150 COD GPS: 2119 FPAS: 507 OUTRAS ENT: 0079 SIMPLES: 1 RAT: 3,0 INSCRIÇÃO: 24.597.344/0001-98
TOMADOR/OBRA: MP2 CONSTRUÇOES EIRELI FAP: 1,00 RAT AJUSTADO: 3,00 INSCRIÇÃO: 24.597.344/0001-98

NOME TRABALHADOR	REM SEM 13° SAL	REM 13°SAL	PIS/PASEP/CI BASE CÁL 13°SAL PREV SOC BASE CÁL PREV SOCIAL	ADMISSÃO CONTRIB SEG DEVIDA	CAT	OCOR	DATA/COD MOVIMENTAÇÃO DEPÓSITO	CBO JAM
CAMILLA RIBEIRO CRUZ BARRETO COSTA	1.212,00	0,00	131.17567.06-1 0,00	01/07/2020 133,32	11		0,00	02521 0,00

TOTAIS DA EMPRESA/TOMADOR
140.523,03 3.164,06 3.164,08 11.247,72 9.811,39 0,00

RELAÇÃO DOS TRABALHADORES CONSTANTES NO ARQUIVO SEFIP
RESUMO DO FECHAMENTO - TOMADOR DE SERVIÇOS/OBRA

MODALIDADE : "BRANCO"-RECOLHIMENTO AO FGTS E DECLARAÇÃO À PREVIDÊNCIA

858000000984 113901802210 007669180820 459734400018

EMPRESA: MP2 CONSTRUCOES EIRELI
COMP: 09/2022 COD REC:150 COD GPS: 2119 FPAS: 507 OUTRAS ENT: 0079 SIMPLES: 1 RAT: 3,0
TOMADOR/OBRA: MP2 CONSTRUCOES EIRELI N° DE CONTROLE: FP1201UOHXt0000-1

N° ARQUIVO: KuuU1qSF4B20000-2
INSCRIÇÃO: 24.597.344/0001-98
FAP: 1,00 RAT AJUSTADO: 3,00
INSCRIÇÃO: 24.597.344/0001-98

LOGRADOURO: TANCREDO NEVES 2539 BAIRRO: CAMINHO DAS ARVORES CNAE PREPONDERANTE 4120400
CIDADE: SALVADOR UF: BA CEP: 41820-021 CNAE: 4120400

CAT	QUANT	REMUNERAÇÃO SEM 13°	REMUNERAÇÃO 13°	BASE CÁL PREV SOC	BASE CÁL 13° PREV SOC
01	107	122.363,46	278,98	139.311,03	3.164,08
11	1	1.212,00	0,00	1.212,00	0,00
TOTAIS:	108	123.575,46	278,98	140.523,03	3.164,08

RESUMO DAS INFORMAÇÕES À PREVIDÊNCIA SOCIAL CONSTANTES NO ARQUIVO SEFIP
 TOMADOR DE SERVIÇOS/OBRA

EMPRESA: MP2 CONSTRUÇOES EIRELI N° ARQUIVO: KuuU1qSF4B20000-2
 COMP: 09/2022 COD REC:150 COD GPS: 2119 FPAS: 507 OUTRAS ENT: 0079 SIMPLES: 1 RAT: 3,0 INSCRIÇÃO: 24.597.344/0001-98
 TOMADOR/OBRA: MP2 CONSTRUÇOES EIRELI N° DE CONTROLE: FP1201UOHXt0000-1 FAP: 1,00 RAT AJUSTADO: 3,00 INSCRIÇÃO: 24.597.344/0001-98

LOGRADOURO: TANCREDO NEVES 2539 BAIRRO: CAMINHO DAS ARVORES CNAE PREPONDERANTE 4120400
 CIDADE: SALVADOR UF: BA CEP: 41820-021 TELEFONE: 0071 9878 5510 CNAE: 4120400

VALOR DEV PREV SOC CALCULADO SEFIP:	6.117,61	CONTRIB SEGURADOS - DEVIDA:	11.247,72
SALÁRIO FAMÍLIA:	1.319,51	RECEITA EVENTO DESP/PATROCÍNIO:	0,00
SALÁRIO MATERNIDADE:	0,00	PERC DE ISENÇÃO DE FILANTROPIA:	0,00
VALORES PAGOS COOP TRABALHO - SEM ADICIONAL:	0,00	13° SALÁRIO MATERNIDADE:	0,00
VALORES PAGOS COOP TRABALHO - ADIC. 15 ANOS:	0,00	COM PRODUÇÃO PJ:	0,00
VALORES PAGOS COOP TRABALHO - ADIC. 20 ANOS:	0,00	COM PRODUÇÃO PF:	0,00
VALORES PAGOS COOP TRABALHO - ADIC. 25 ANOS:	0,00	VALOR DAS FATURAS EMITIDAS PARA O TOMADOR:	0,00

COMPENSAÇÃO		05/2021 PERÍODO FINAL:	05/2021 VALOR SOLICITADO:	50.439,76
PERÍODO INICIAL:	45.085,82	VALOR A COMPENSAR:	5.353,94	VALOR EXCEDENTE AO LIMITE DOS 30%: 31.147,28

RETENÇÃO (LEI 9.711/98)	0,00	VALOR ABATIDO PELO SEFIP:	0,00	VALOR A COMPENSAR/RESTITUIR:	0,00
-------------------------	------	---------------------------	------	------------------------------	------

BASE DE CÁLCULO APOSENTADORIA ESPECIAL/OCORRÊNCIA					
15 ANOS:	0,00	20 ANOS:	0,00	25 ANOS:	0,00
QUANTIDADE:	0	QUANTIDADE:	0	QUANTIDADE:	0

QUANTIDADE DE MOVIMENTAÇÕES / CÓDIGOS

H :	0	I1:	0	I2:	0	I3:	13	I4:	0	I5:	0	J :	3	K :	0	L :	0	M :	0
N1:	0	N2:	0	N3:	0	O1:	0	O2:	0	O3:	0	P1:	0	P2:	0	P3:	0	Q1:	0
Q2:	0	Q3:	0	Q4:	0	Q5:	0	Q6:	0	Q7:	0	R :	0	R1:	0	S2:	0	S3:	0
T1:	0	T2:	0	U1:	0	U2:	0	U3:	0	V3:	0	W :	0	X :	0	X1:	0	Y :	0
Z1:	0	Z2:	0	Z3:	0	Z4:	0	Z5:	0	Z6:	0	Z6:	0						

RELAÇÃO DOS TRABALHADORES CONSTANTES NO ARQUIVO SEFIP
 MODALIDADE : 9-CONFIRMAÇÃO INFORMAÇÕES ANTERIORES - REC/DECL AO FGTS E DECL À PREVIDÊNCIA

EMPRESA: MP2 CONSTRUCOES EIRELI
 COMP: 09/2022 COD REC:150 COD GPS: 2119 FPAS: 507 OUTRAS ENT: 0079 SIMPLES: 1 RAT: 3,0 INSCRIÇÃO: 24.597.344/0001-98
 TOMADOR/OBRA: MANUT PRACAS AREAS URB MUNIC CANDEIAS FAP: 1,00 RAT AJUSTADO: 3,00
 INSCRIÇÃO: 9000/0528179

NOME TRABALHADOR	REM SEM 13° SAL	REM 13°SAL	PIS/PASEP/CI BASE CÁL 13°SAL PREV SOC BASE CÁL PREV SOCIAL	ADMISSÃO CONTRIB SEG DEVIDA	CAT	OCOR	DATA/COD MOVIMENTAÇÃO DEPÓSITO	CBO JAM
ALMIR SANTOS DA CRUZ			125.93303.08-7	25/07/2022	01	05		07152
2.104,77	0,00		0,00	171,24			0,00	0,00
ANTONIO CARLOS DE ARAUJO SILVA			127.23527.07-9	25/07/2022	01			07170
1.242,98	0,00		0,00	93,68			0,00	0,00
DIELSON SOUSA DOS ANJOS			157.34830.27-9	25/07/2022	01			07170
1.242,98	0,00		0,00	93,68			0,00	0,00
GEOVANE DOS SANTOS PINTO			200.52036.03-5	08/12/2020	01			07155
1.333,02	0,00		0,00	101,79			0,00	0,00
LEONARDO CEZAR LIMA			203.02894.04-1	25/07/2022	01			07170
1.242,98	0,00		0,00	93,68			0,00	0,00

TOTAIS DA EMPRESA/TOMADOR
 7.166,73 0,00 0,00 554,07 0,00 0,00

RELAÇÃO DOS TRABALHADORES CONSTANTES NO ARQUIVO SEFIP
RESUMO DO FECHAMENTO - TOMADOR DE SERVIÇOS/OBRA
MODALIDADE : 9-CONFIRMAÇÃO INFORMAÇÕES ANTERIORES - REC/DECL AO FGTS E DECL À PREVIDÊNCIA

EMPRESA: MP2 CONSTRUÇOES EIRELI
COMP: 09/2022 COD REC:150 COD GPS: 2119 FPAS: 507 OUTRAS ENT: 0079 SIMPLES: 1 RAT: 3,0
TOMADOR/OBRA: MANUT PRACAS AREAS URB MUNIC CANDEIAS N° DE CONTROLE: C2H7GL1HMdW0000-5
LOGRADOURO: TANCREDO NEVES 2539 BAIRRO: CAMINHO DAS ARVORES
CIDADE: SALVADOR UF: BA CEP: 41820-021

N° ARQUIVO: KuuU1qSF4B20000-2
INSCRIÇÃO: 24.597.344/0001-98
FAP: 1,00 RAT AJUSTADO: 3,00
INSCRIÇÃO: 9000/0528179

CNAE PREPONDERANTE 4120400
CNAE: 4120400

CAT	QUANT	REMUNERAÇÃO SEM 13°	REMUNERAÇÃO 13°	BASE CÁL PREV SOC	BASE CÁL 13° PREV SOC
01	5	7.166,73	0,00	7.166,73	0,00
TOTAIS:	5	7.166,73	0,00	7.166,73	0,00

RESUMO DAS INFORMAÇÕES À PREVIDÊNCIA SOCIAL CONSTANTES NO ARQUIVO SEFIP
TOMADOR DE SERVIÇOS/OBRA

EMPRESA: MP2 CONSTRUCOES EIRELI
COMP: 09/2022 COD REC:150 COD GPS: 2119 FPAS: 507 OUTRAS ENT: 0079 SIMPLES: 1 RAT: 3,0
TOMADOR/OBRA: MANUT PRACAS AREAS URB MUNIC CANDEIAS N° DE CONTROLE: C2H7GL1HMDw0000-5

N° ARQUIVO: KuuU1qSF4B20000-2
INSCRIÇÃO: 24.597.344/0001-98
FAP: 1,00 RAT AJUSTADO: 3,00
INSCRIÇÃO: 9000/0528179

LOGRADOURO: TANCREDO NEVES 2539 BAIRRO: CAMINHO DAS ARVORES CNAE PREPONDERANTE 4120400
CIDADE: SALVADOR UF: BA CEP: 41820-021 TELEFONE: 0071 9878 5510 CNAE: 4120400

VALOR DEV PREV SOC CALCULADO SEFIP:	2.561,61	CONTRIB SEGURADOS - DEVIDA:	554,07
SALÁRIO FAMÍLIA:	56,47	RECEITA EVENTO DESP/PATROCÍNIO:	0,00
SALÁRIO MATERNIDADE:	0,00	PERC DE ISENÇÃO DE FILANTROPIA:	0,00
VALORES PAGOS COOP TRABALHO - SEM ADICIONAL:	0,00	13° SALÁRIO MATERNIDADE:	0,00
VALORES PAGOS COOP TRABALHO - ADIC. 15 ANOS:	0,00	COM PRODUÇÃO PJ:	0,00
VALORES PAGOS COOP TRABALHO - ADIC. 20 ANOS:	0,00	COM PRODUÇÃO PF:	0,00
VALORES PAGOS COOP TRABALHO - ADIC. 25 ANOS:	0,00	VALOR DAS FATURAS EMITIDAS PARA O TOMADOR:	0,00

COMPENSAÇÃO			
PERÍODO INICIAL:	PERÍODO FINAL:	VALOR SOLICITADO:	0,00
VALOR ABATIDO: 0,00	VALOR A COMPENSAR:	0,00	VALOR EXCEDENTE AO LIMITE DOS 30%: 0,00

RETENÇÃO (LEI 9.711/98)			
VALOR INFORMADO: 0,00	VALOR ABATIDO PELO SEFIP: 0,00	VALOR A COMPENSAR/RESTITUIR: 0,00	

BASE DE CÁLCULO APOSENTADORIA ESPECIAL/OCORRÊNCIA			
15 ANOS: 0,00	20 ANOS: 0,00	25 ANOS: 0,00	
QUANTIDADE: 0	QUANTIDADE: 0	QUANTIDADE: 0	

QUANTIDADE DE MOVIMENTAÇÕES / CÓDIGOS

H :	0	I1:	0	I2:	0	I3:	0	I4:	0	I5:	0	J :	0	K :	0	L :	0	M :	0
N1:	0	N2:	0	N3:	0	O1:	0	O2:	0	O3:	0	P1:	0	P2:	0	P3:	0	Q1:	0
Q2:	0	Q3:	0	Q4:	0	Q5:	0	Q6:	0	Q7:	0	R :	0	R1:	0	S2:	0	S3:	0
T1:	0	T2:	0	U1:	0	U2:	0	U3:	0	V3:	0	W :	0	X :	0	X1:	0	Y :	0
Z1:	0	Z2:	0	Z3:	0	Z4:	0	Z5:	0	Z6:	0	Z6:	0						

RELAÇÃO DOS TRABALHADORES CONSTANTES NO ARQUIVO SEFIP
RESUMO DO FECHAMENTO - EMPRESA

EMPRESA: MP2 CONSTRUÇÕES EIRELI
COMP: 09/2022 COD REC:150 COD GPS: 2119
TOMADOR/OBRA:

Nº DE CONTROLE: J5sp5HQrdv00000-1
FPAS: 507 OUTRAS ENT: 0079 SIMPLES: 1 RAT: 3,0

Nº ARQUIVO: KuuU1qSF4B20000-2
INSCRIÇÃO: 24.597.344/0001-98
FAP: 1,00 RAT AJUSTADO: 3,00
INSCRIÇÃO:

LOGRADOURO: TANCREDO NEVES 2539
CIDADE: SALVADOR

UF: BA

CEP: 41820-021

BAIRRO: CAMINHO DAS ARVORES

CNAE PREPONDERANTE 4120400
CNAE: 4120400

CAT	QUANT	REMUNERAÇÃO SEM 13°	REMUNERAÇÃO 13°	BASE CÁL PREV SOC	BASE CÁL 13° PREV SOC
01	112	146.477,76	3.164,06	146.477,76	3.164,08
11	1	1.212,00	0,00	1.212,00	0,00
TOTAIS:	113	147.689,76	3.164,06	147.689,76	3.164,08

RELAÇÃO DOS TRABALHADORES CONSTANTES NO ARQUIVO SEFIP
RESUMO DO FECHAMENTO - EMPRESA
FGTS

EMPRESA: MP2 CONSTRUÇOES EIRELI N° DE CONTROLE: J5sp5HQrdv00000-1 N° ARQUIVO: KuuU1qSF4B20000-2
COMP: 09/2022 COD REC:150 COD GPS: 2119 FPAS: 507 OUTRAS ENT: 0079 SIMPLES: 1 RAT: 3,0 INSCRIÇÃO: 24.597.344/0001-98
TOMADOR/OBRA: FAP: 1,00 RAT AJUSTADO: 3,00 INSCRIÇÃO:
LOGRADOURO: TANCREDO NEVES 2539 BAIRRO: CAMINHO DAS ARVORES CNAE PREPONDERANTE 4120400
CIDADE: SALVADOR UF: BA CEP: 41820-021 CNAE: 4120400

MODALIDADE : "Branco"-RECOLHIMENTO AO FGTS E DECLARAÇÃO À PREVIDÊNCIA

	FGTS - 8%
REMUNERAÇÃO SEM 13° SALÁRIO	122.363,46
REMUNERAÇÃO 13° SALARIO	278,98
QUANTIDADE TRABALHADORES	94

MODALIDADE : 9-CONFIRMAÇÃO INFORMAÇÕES ANTERIORES - REC/DECL AO FGTS E DECL À PREVIDÊNCIA

	FGTS - 8%
REMUNERAÇÃO SEM 13° SALÁRIO	7.166,73
REMUNERAÇÃO 13° SALARIO	0,00
QUANTIDADE TRABALHADORES	5

VALORES DO FGTS

DATA DE RECOLHIMENTO ATÉ 07/10/2022

DEPÓSITO FGTS	ENCARGOS FGTS	CONTRIB SOCIAL	ENCARGOS CONTRIB SOCIAL	TOTAL RECOLHER
9.811,39	0,00	0,00	0,00	9.811,39

RELAÇÃO DE TOMADOR/OBRA - RET

858000000984 113901802210 007669180820 459734400018

EMPRESA:MP2 CONSTRUCOES EIRELI INSCRIÇÃO: 24.597.344/0001-98 N° ARQUIVO: KuuU1qSF4B20000-2
FPAS: 507 OUTRAS ENTIDADES: 0079 SIMPLES: 1 ALIQ RAT: 3,0 FAP: 1,00 RAT AJUSTADO: 3,00 COD REC: 150 COMP: 09/2022
N° CONTROLE: J5sp5HQrdv00000-1

TOMADOR/OBRA : MP2 CONSTRUCOES EIRELI INSCRIÇÃO: 24.597.344/0001-98 N° CONTROLE: FP1201UOHXt0000-1
LOGRADOURO BAIRRO CIDADE CEP UF
TANCREDO NEVES 2539 CAMINHO DAS ARVORES SALVADOR 41820021 BA

MODALIDADE : "Branco"-Recolhimento ao FGTS e Declaração à Previdência

VALORES PREVIDÊNCIA		VALORES FGTS - 8%	
REM SEM 13° SALÁRIO	140.523,03	REM SEM 13° SALÁRIO	122.363,46
REM BASE CALC 13° SAL	3.164,08	REM 13° SALÁRIO	278,98
		DEPÓSITO	9.811,39
		ENCARGOS FGTS	0,00
		CONTRIB SOCIAL	0,00
		ENCARGOS CONTRIB SOC	0,00
TOTAL TRABALHADORES	108	TOTAL TRABALHADORES	94

TOTAIS DO TOMADOR

VALORES PREVIDÊNCIA		VALORES FGTS - 8%	
REM SEM 13° SALÁRIO	140.523,03	REM SEM 13° SALÁRIO	122.363,46
REM BASE CALC 13° SAL	3.164,08	REM 13° SALÁRIO	278,98
CONTR SEGURADOS DEVIDA	11.247,72	DEPÓSITO	9.811,39
VAL DEVIDO PREV SOC	6.117,61	ENCARGOS FGTS	0,00
		CONTRIB SOCIAL	0,00
		ENCARGOS CONTRIB SOC	0,00
TOTAL TRABALHADORES	108	TOTAL TRABALHADORES	94

RELAÇÃO DE TOMADOR/OBRA - RET

858000000984 113901802210 007669180820 459734400018

EMPRESA: MP2 CONSTRUCOES EIRELI INSCRIÇÃO: 24.597.344/0001-98 N° ARQUIVO: KuuU1qSF4B20000-2
FPAS: 507 OUTRAS ENTIDADES: 0079 SIMPLES: 1 ALIQ RAT: 3,0 FAP: 1,00 RAT AJUSTADO: 3,00 COD REC: 150 COMP: 09/2022
N° CONTROLE: J5sp5HQrdv00000-1

TOMADOR/OBRA : MANUT PRACAS AREAS URB MUNIC CANDEIAS INSCRIÇÃO: 900070528179 N° CONTROLE: C2H7GL1HMdW0000-5
LOGRADOURO BAIRRO CIDADE CEP UF
TANCREDO NEVES NOVA CANDEIAS CANDEIAS 43815360 BA

MODALIDADE : 9-Confirmação Informações Anteriores - Rec/Decl ao FGTS e Decl à Previdência

VALORES PREVIDÊNCIA		VALORES FGTS - 8%	
REM SEM 13° SALÁRIO	7.166,73	REM SEM 13° SALÁRIO	7.166,73
REM BASE CALC 13° SAL	0,00	REM 13° SALÁRIO	0,00
		DEPÓSITO	0,00
		ENCARGOS FGTS	0,00
		CONTRIB SOCIAL	0,00
		ENCARGOS CONTRIB SOC	0,00
TOTAL TRABALHADORES	5	TOTAL TRABALHADORES	5

TOTAIS DO TOMADOR

VALORES PREVIDÊNCIA		VALORES FGTS - 8%	
REM SEM 13° SALÁRIO	7.166,73	REM SEM 13° SALÁRIO	7.166,73
REM BASE CALC 13° SAL	0,00	REM 13° SALÁRIO	0,00
CONTR SEGURADOS DEVIDA	554,07	DEPÓSITO	0,00
VAL DEVIDO PREV SOC	2.561,61	ENCARGOS FGTS	0,00
		CONTRIB SOCIAL	0,00
		ENCARGOS CONTRIB SOC	0,00
TOTAL TRABALHADORES	5	TOTAL TRABALHADORES	5

RESUMO - RELAÇÃO DE TOMADOR/OBRA - RET

858000000984 113901802210 007669180820 459734400018

EMPRESA:MP2 CONSTRUCOES EIRELI

INSCRIÇÃO: 24.597.344/0001-98

Nº ARQUIVO: KuuU1qSF4B20000-2

Nº CONTROLE: J5sp5HQrdv00000-1

FPAS: 507 OUTRAS ENTIDADES: 0079

SIMPLES: 1

ALIQ RAT: 3,0

FAP: 1,00

RAT AJUSTADO: 3,00

COD REC: 150

COMP: 09/2022

TOTAIS DA EMPRESA

VALORES PREVIDÊNCIA		VALORES FGTS - 8%	
REM SEM 13º SALÁRIO	147.689,76	REM SEM 13º SALÁRIO	129.530,19
REM BASE CALC 13º SAL	3.164,08	REM 13º SALÁRIO	278,98
CONTR SEGURADOS DEVIDA	11.801,79	DEPÓSITO	9.811,39
VAL DEVIDO PREV SOC	8.679,22	ENCARGOS FGTS	0,00
		CONTRIB SOCIAL	0,00
		ENCARGOS CONTRIB SOC	0,00
TOTAL TRABALHADORES	113	TOTAL TRABALHADORES	99
		TOTAL A RECOLHER	9.811,39

RELATÓRIO FOTOGRÁFICO 8ª MEDIÇÃO – CONSTRUÇÃO DO CENTRO DE ESPECIALIDADES MÉDICAS, no Município de SantaLuz - BA.

DATA	MUNICÍPIO	EMPREENDIMENTO
30/09/2023	Santaluz-Ba	Construção do Centro de Especialidades Médicas

FOTO 01 - FABRICAÇÃO DE FÔRMA PARA LAJES, EM CHAPA DE MADEIRA COMPENSADA RESINADA, E = 17 MM. AF_09/2020



FOTO 02 - CONCRETO FCK = 25MPa, TRAÇO 1:2,3:2,7 (EM MASSA SECA DE CIMENTO/ AREIA MÉDIA/ BRITA 1) - PREPARO MECÂNICO COM BETONEIRA 400 L. AF_05/2021



Júlia Varjão
Júlia Varjão
Engenheira Civil
CREA-BA 3000041424



DATA	MUNICÍPIO	EMPREENHIMENTO
30/09/2023	Santaluz-Ba	Construção do Centro de Especialidades Médicas

FOTO 03 - ARMAÇÃO DE PILAR OU VIGA DE UMA ESTRUTURA CONVENCIONAL DE CONCRETO ARMADO EM UMA EDIFICAÇÃO TÉRREA OU SOBRADO UTILIZANDO AÇO CA-50 DE 6,3 MM - MONTAGEM. AF_12/2015



FOTO 04 - ARMAÇÃO DE PILAR OU VIGA DE UMA ESTRUTURA CONVENCIONAL DE CONCRETO ARMADO EM UMA EDIFICAÇÃO TÉRREA OU SOBRADO UTILIZANDO AÇO CA-50 DE 8,0 MM - MONTAGEM. AF_12/2015



DATA	MUNICÍPIO	EMPREENDIMENTO
30/09/2023	Santaluz-Ba	Construção do Centro de Especialidades Médicas

FOTO 05 - ARMAÇÃO DE PILAR OU VIGA DE UMA ESTRUTURA CONVENCIONAL DE CONCRETO ARMADO EM UMA EDIFICAÇÃO TÉRREA OU SOBRADO UTILIZANDO AÇO CA-50 DE 10,0 MM - MONTAGEM. AF_12/2015



FOTO 06 - REVESTIMENTO CERÂMICO PARA PAREDES INTERNAS COM PLACAS TIPO ESMALTADA EXTRA DE DIMENSÕES 33X45 CM APLICADAS EM AMBIENTES DE ÁREA MAIOR QUE 5 M² NA ALTURA INTEIRA DAS PAREDES. AF_06/2014



Júlia Varjão
Júlia Varjão
Engenheira Civil
CREA-BA 3000041424

[Handwritten signature]
[Illegible text]

DATA	MUNICÍPIO	EMPREENDIMENTO
30/09/2023	Santaluz-Ba	Construção do Centro de Especialidades Médicas

FOTO 07 - REVESTIMENTO CERÂMICO PARA PISO OU PAREDE, 31 X 47 CM, PEI 2, TECNOGRÊS, ACETINADO, LINHA BRANCA, REF.55020 OU SIMILAR, APLICADA C/ ARGAMASSA IND. AC-III, REJUNTE ACRÍLICO, EXCETO REGULARIZAÇÃO DE BASE/EMBOÇO



FOTO 08 - CHAPIM DE CONCRETO PRÉ-MOLDADO



Júlia Varjão
Júlia Varjão
Engenheira Civil
CREA-BA 3000041424

[Handwritten signature]

DATA	MUNICÍPIO	EMPREENDIMENTO
30/09/2023	Santaluz-Ba	Construção do Centro de Especialidades Médicas

FOTO 09 - CHAPIM DE CONCRETO PRÉ-MOLDADO



FOTO 10 - CHAPIM DE CONCRETO PRÉ-MOLDADO



Júlia Varjão
Júlia Varjão
Engenheira Civil
CREA-BA 3000041424

[Handwritten Signature]
[Illegible text]

DATA	MUNICIPIO	EMPREENDIMENTO
30/09/2023	Santaluz-Ba	Construção do Centro de Especialidades Médicas

FOTO 11 - PASTILHA CERÂMICA ESMALTADA, 5 X 5 CM, MARCA ATLAS, SÉRIE METALO, COR MARMORE - SG8408, APLICADA COM ARGAMASSA INDUSTRIALIZADA AC-II, REJUNTADA, EXCLUSIVE EMBOÇO (OU SIMILAR)



FOTO 12 - PASTILHA CERÂMICA ESMALTADA, 5 X 5 CM, MARCA ATLAS, SÉRIE METALO, COR MARMORE - SG8408, APLICADA COM ARGAMASSA INDUSTRIALIZADA AC-II, REJUNTADA, EXCLUSIVE EMBOÇO (OU SIMILAR)

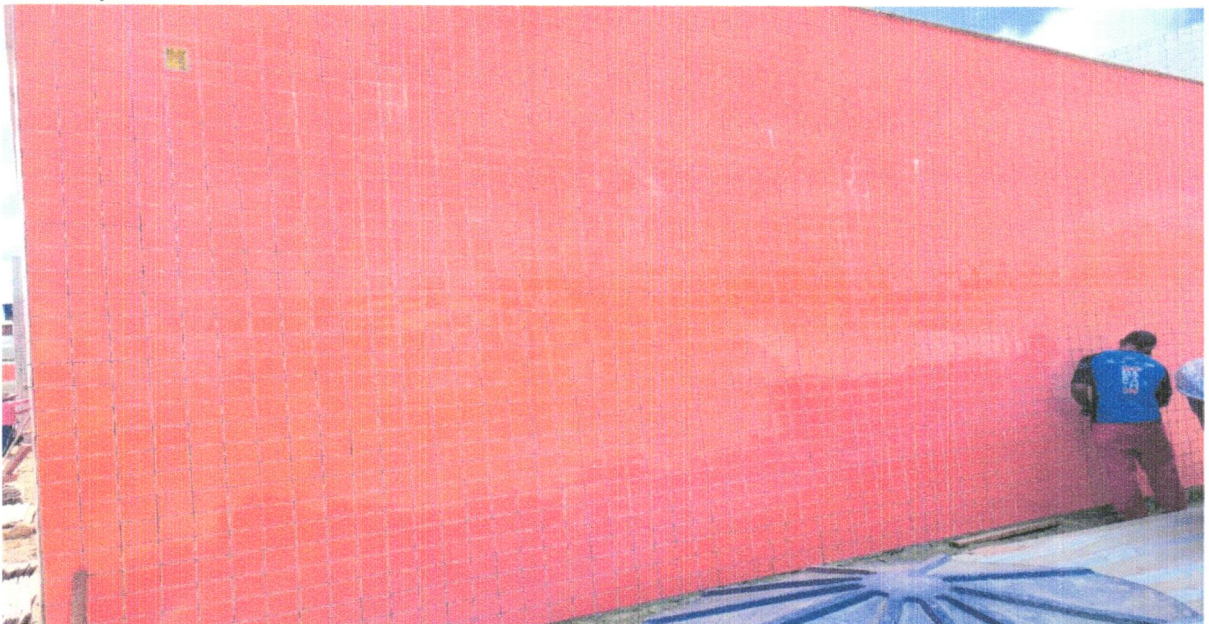

Júlia Varjão
Júlia Varjão
Engenheira Civil
CREA-BA 3000041424

[Handwritten signature]
[Illegible text]

DATA	MUNICÍPIO	EMPREENDIMENTO
30/09/2023	Santaluz-Ba	Construção do Centro de Especialidades Médicas

FOTO 13 - PASTILHA CERÂMICA ESMALTADA, 5 X 5 CM, MARCA ATLAS, SÉRIE METALO, COR MÁRMORE - SG8408, APLICADA COM ARGAMASSA INDUSTRIALIZADA AC-II, REJUNTADA, EXCLUSIVE EMBOÇO (OU SIMILAR)



FOTO 14 - PASTILHA CERÂMICA ESMALTADA, 5 X 5 CM, MARCA ATLAS, SÉRIE METALO, COR MÁRMORE - SG8408, APLICADA COM ARGAMASSA INDUSTRIALIZADA AC-II, REJUNTADA, EXCLUSIVE EMBOÇO (OU SIMILAR)



DATA	MUNICÍPIO	EMPREENDIMENTO
30/09/2023	Santaluz-Ba	Construção do Centro de Especialidades Médicas

FOTO 15 - SOLEIRA EM GRANITO, LARGURA 15 CM, ESPESSURA 2,0 CM. AF_09/2020

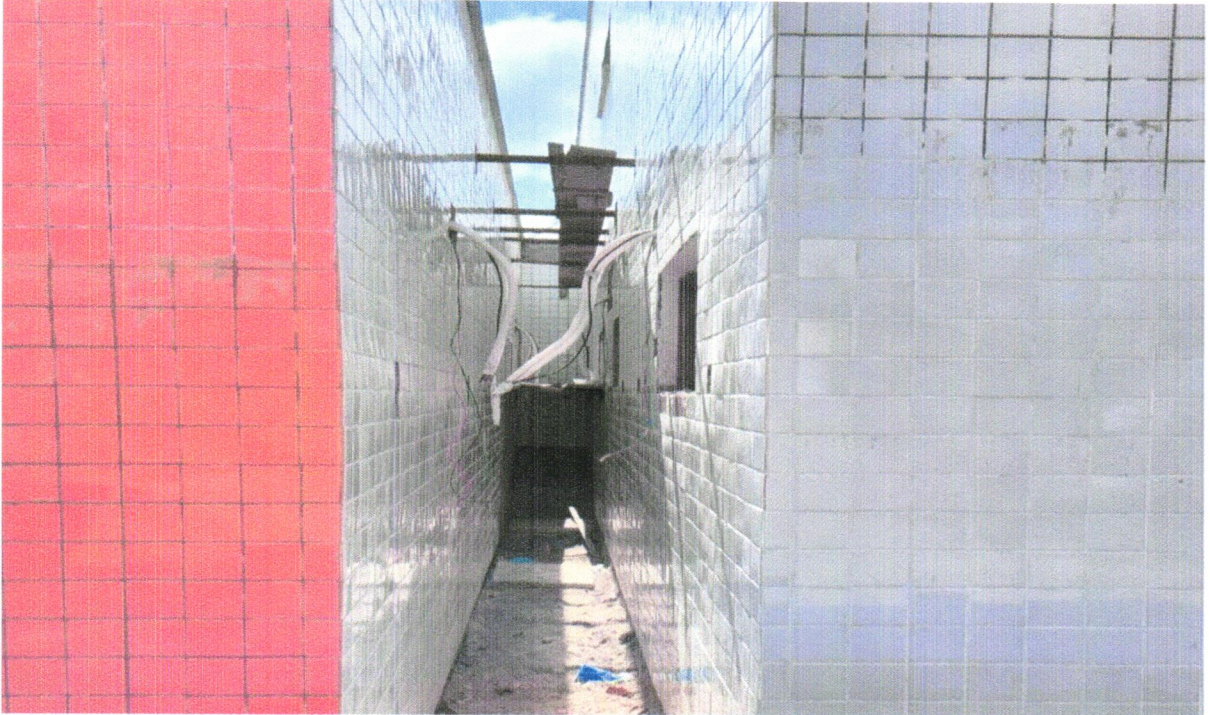
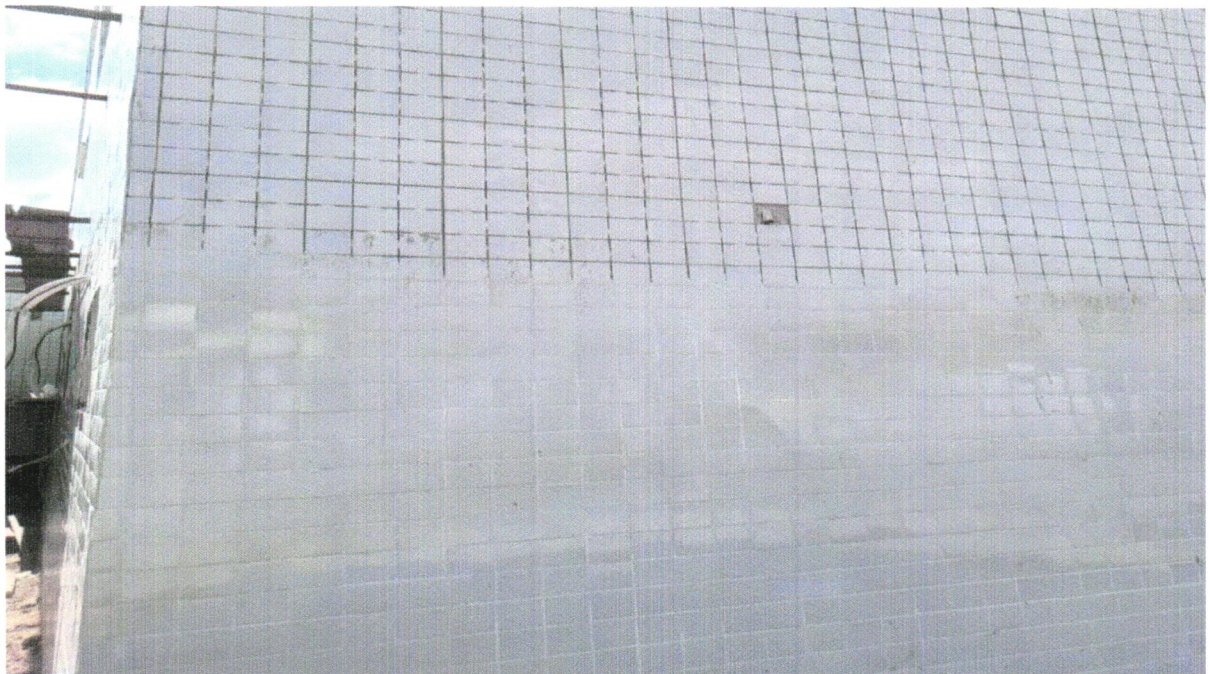

FOTO 16 - SOLEIRA EM GRANITO, LARGURA 15 CM, ESPESSURA 2,0 CM. AF_09/2020



Júlia Varjão
Júlia Varjão
Engenheira Civil
CREA-BA 3000041424

[Handwritten signature]

DATA	MUNICÍPIO	EMPREENDIMENTO
30/09/2023	Santaluz-Ba	Construção do Centro de Especialidades Médicas

FOTO 17 - FORRO EM PLACAS DE GESSO, PARA AMBIENTES COMERCIAIS. AF_05/2017_P



FOTO 18 - FORRO EM PLACAS DE GESSO, PARA AMBIENTES COMERCIAIS. AF_05/2017_P



Júlia Varjão
Júlia Varjão
Engenheira Civil
CREA-BA 3000041424

[Handwritten signature]

DATA	MUNICIPIO	EMPREENDIMENTO
30/09/2023	Santaluz-Ba	Construção do Centro de Especialidades Médicas

FOTO 19 - ACABAMENTOS PARA FORRO (MOLDURA DE GESSO). AF_05/2017



FOTO 20 - EMASSAMENTO COM MASSA A OLEO, DUAS DEMAOS



Julia Varjão
Julia Varjão
Engenheira Civil
CREA-BA 3000041424

[Handwritten signature]
SANTALUZ, 30 DE SETEMBRO DE 2023
MUNICÍPIO DE SANTALUZ - BAHIA
TEL: (75) 3624-5000 FAX: (75) 3624-5001

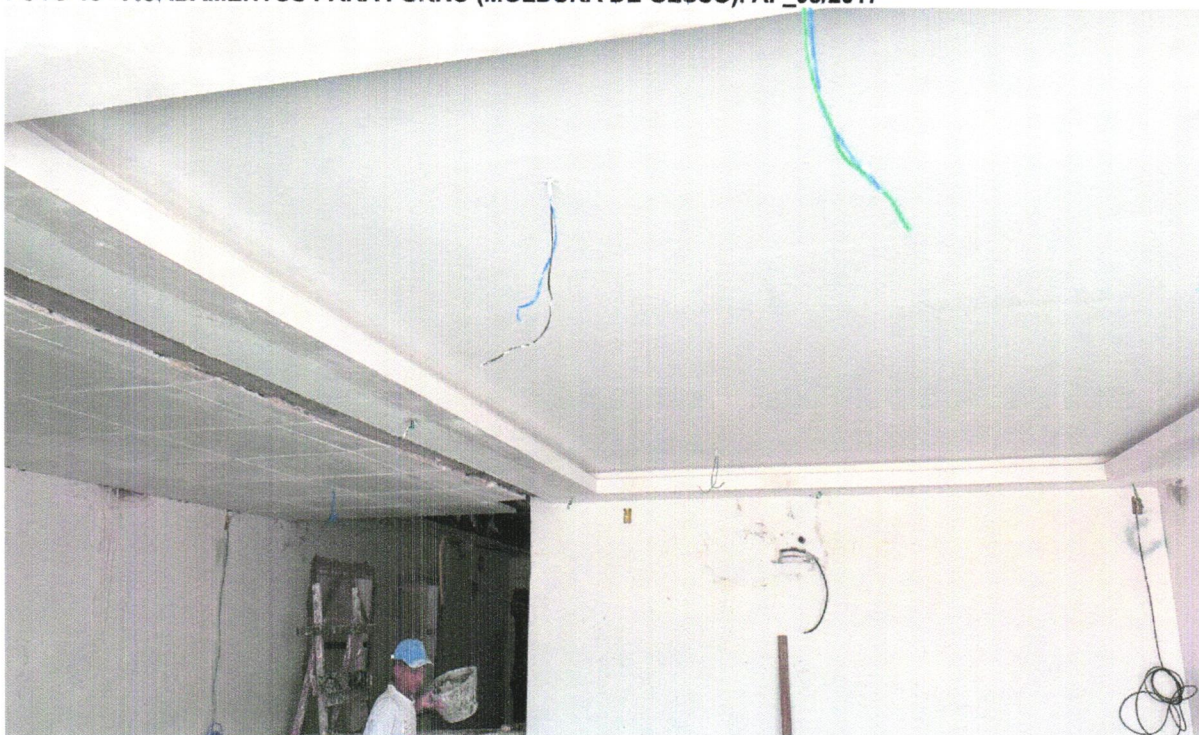
DATA	MUNICÍPIO	EMPREENDIMENTO
30/09/2023	Santaluz-Ba	Construção do Centro de Especialidades Médicas

FOTO 21 - KIT DE PORTA DE MADEIRA PINTADA, SEMI-OCA (LEVE OU MÉDIA), 70X210CM, ESPESSURA DE 3,5CM, ITENS INCLUSOS: DOBRADIÇAS, ALIZAR, MONTAGEM E INSTALAÇÃO DO BATENTE, FECHADURA COM EXECUÇÃO DO FURO - FORNECIMENTO E INSTALAÇÃO. AF_12/2019



FOTO 22 - KIT DE PORTA DE MADEIRA PINTADA, SEMI-OCA (LEVE OU MÉDIA), 80X210CM, ESPESSURA DE 3,5CM, ITENS INCLUSOS: DOBRADIÇAS, ALIZAR, MONTAGEM E INSTALAÇÃO DO BATENTE, FECHADURA COM EXECUÇÃO DO FURO - FORNECIMENTO E INSTALAÇÃO. AF_12/2019

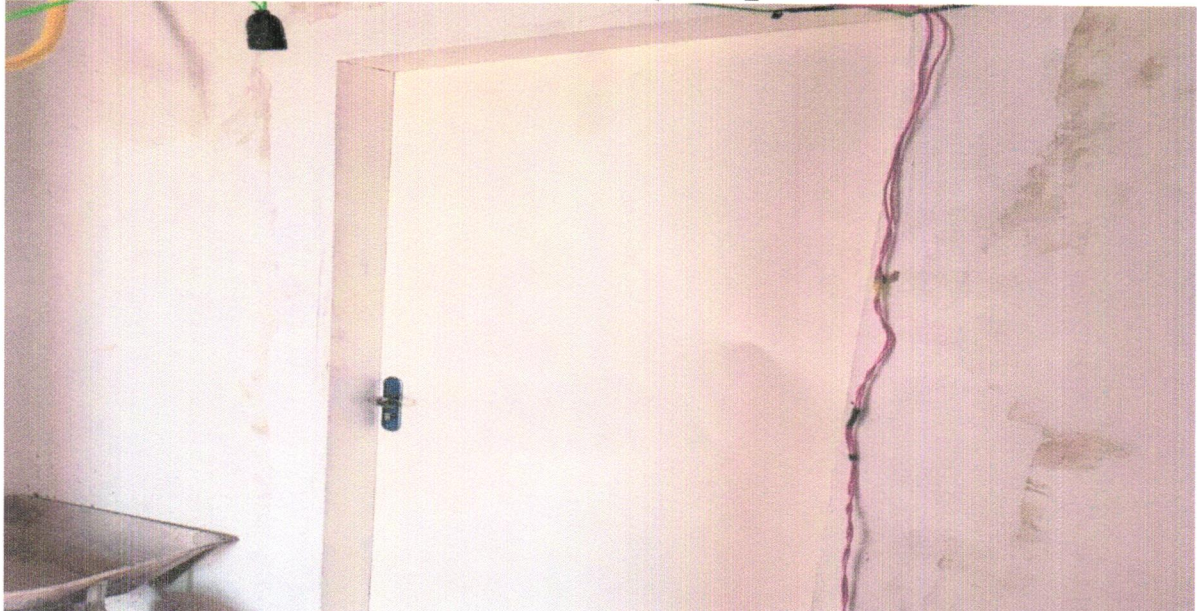

DATA	MUNICÍPIO	EMPREENDIMENTO
30/09/2023	Santaluz-Ba	Construção do Centro de Especialidades Médicas

FOTO 23 - KIT DE PORTA DE MADEIRA PINTADA, SEMI-OCA (LEVE OU MÉDIA), 90X210CM, ESPESSURA DE 3,5CM, ITENS INCLUSOS: DOBRADIÇAS, ALIZAR, MONTAGEM E INSTALAÇÃO DO BATENTE, FECHADURA COM EXECUÇÃO DO FURO - FORNECIMENTO E INSTALAÇÃO. AF_12/2019



FOTO 24 - TELHAMENTO COM TELHA ONDULADA DE FIBROCIMENTO E = 6 MM, COM RECOBRIMENTO LATERAL DE 1 1/4 DE ONDA PARA TELHADO COM INCLINAÇÃO MÁXIMA DE 10°, COM ATÉ 2 ÁGUAS, INCLUSO IÇAMENTO. AF_07/2019



Júlia Varjão
Júlia Varjão
Engenheira Civil
CREA-BA 3000041424

[Handwritten signature]
30/09/2023
12:12:24 - 09/09/2023

DATA	MUNICÍPIO	EMPREENHIMENTO
30/09/2023	Santaluz-Ba	Construção do Centro de Especialidades Médicas

FOTO 25 - TELHAMENTO COM TELHA ONDULADA DE FIBROCIMENTO E = 6 MM, COM RECOBRIMENTO LATERAL DE 1 1/4 DE ONDA PARA TELHADO COM INCLINAÇÃO MÁXIMA DE 10°, COM ATÉ 2 ÁGUAS, INCLUSO IÇAMENTO. AF_07/2019



FOTO 26 - TELHAMENTO COM TELHA ONDULADA DE FIBROCIMENTO E = 6 MM, COM RECOBRIMENTO LATERAL DE 1 1/4 DE ONDA PARA TELHADO COM INCLINAÇÃO MÁXIMA DE 10°, COM ATÉ 2 ÁGUAS, INCLUSO IÇAMENTO. AF_07/2019



Júlia Varjão
Júlia Varjão
Engenheira Civil
CREA-BA 3000041424

[Handwritten signature]
Mário José
2023.09.24 09:54:11 AM

DATA	MUNICÍPIO	EMPREENDIMENTO
30/09/2023	Santaluz-Ba	Construção do Centro de Especialidades Médicas

FOTO 27 - TELHAMENTO COM TELHA ONDULADA DE FIBROCIMENTO E = 6 MM, COM RECOBRIMENTO LATERAL DE 1 1/4 DE ONDA PARA TELHADO COM INCLINAÇÃO MÁXIMA DE 10°, COM ATÉ 2 ÁGUAS, INCLUSO IÇAMENTO. AF_07/2019



FOTO 28 - TELHAMENTO COM TELHA ONDULADA DE FIBROCIMENTO E = 6 MM, COM RECOBRIMENTO LATERAL DE 1 1/4 DE ONDA PARA TELHADO COM INCLINAÇÃO MÁXIMA DE 10°, COM ATÉ 2 ÁGUAS, INCLUSO IÇAMENTO. AF_07/2019



DATA	MUNICÍPIO	EMPREENHIMENTO
30/09/2023	Santaluz-Ba	Construção do Centro de Especialidades Médicas

FOTO 29 - TRAMA DE MADEIRA COMPOSTA POR TERÇAS PARA TELHADOS DE ATÉ 2 ÁGUAS PARA TELHA ESTRUTURAL DE FIBROCIMENTO, INCLUSO TRANSPORTE VERTICAL. AF_07/2019



FOTO 30 - FABRICAÇÃO E INSTALAÇÃO DE ESTRUTURA PONTALETADA DE MADEIRA NÃO APARELHADA PARA TELHADOS COM ATÉ 2 ÁGUAS E PARA TELHA ONDULADA DE FIBROCIMENTO, METÁLICA, PLÁSTICA OU TERMOACÚSTICA, INCLUSO TRANSPORTE VERTICAL. AF_12/2015



DATA	MUNICÍPIO	EMPREENDIMENTO
30/09/2023	Santaluz-Ba	Construção do Centro de Especialidades Médicas

FOTO 31 - RUFO EM CHAPA DE AÇO GALVANIZADO NÚMERO 24, CORTE DE 25 CM, INCLUSO TRANSPORTE VERTICAL. AF_07/2019

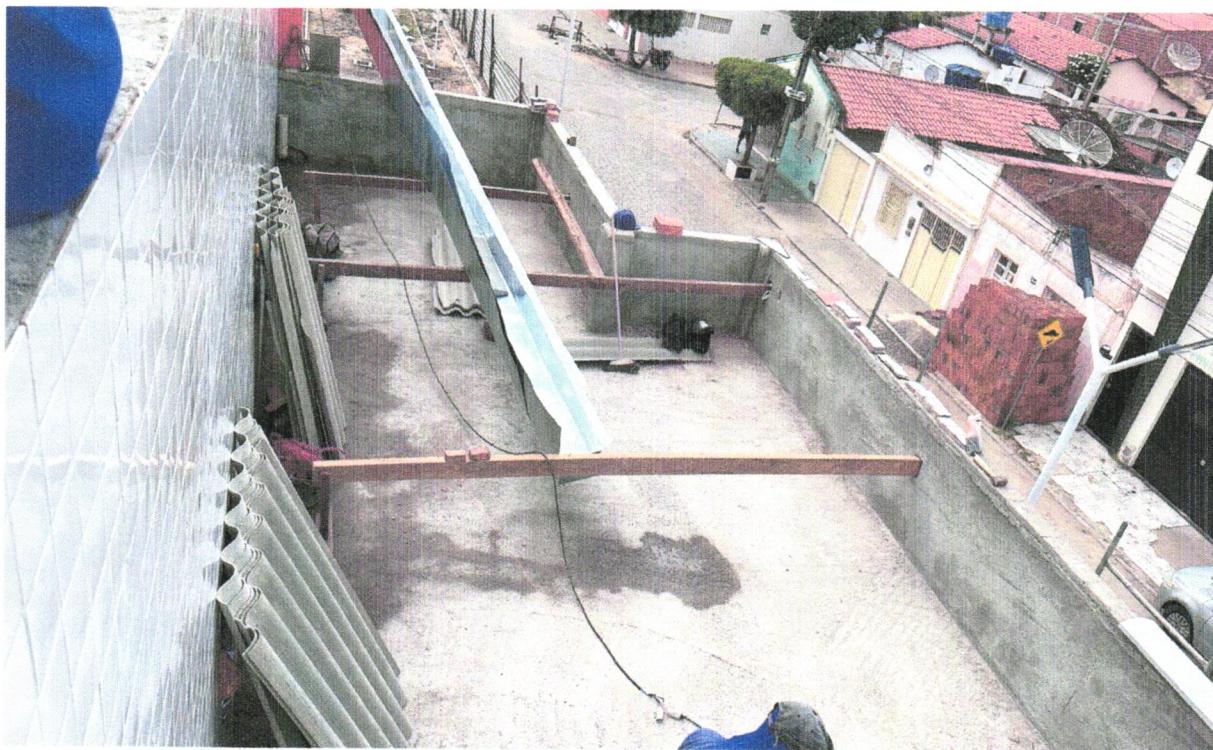

FOTO 32 - RUFO EM CHAPA DE AÇO GALVANIZADO NÚMERO 24, CORTE DE 25 CM, INCLUSO TRANSPORTE VERTICAL. AF_07/2019



Julia Varjão
Julia Varjão
Engenheira Civil
CREA-BA 3000041424

[Handwritten Signature]
PREFEITURA MUNICIPAL DE SANTA LUZ
RUA DA LIBERDADE, 100 - CENTRO
SANTA LUZ - BA - CEP: 45.000-000

DATA	MUNICIPIO	EMPREENHIMENTO
30/09/2023	Santaluz-Ba	Construção do Centro de Especialidades Médicas

FOTO 33 - CALHA EM CHAPA DE AÇO GALVANIZADO NÚMERO 24, DESENVOLVIMENTO DE 50 CM, INCLUSO TRANSPORTE VERTICAL. AF_07/2019



FOTO 34 - CALHA EM CHAPA DE AÇO GALVANIZADO NÚMERO 24, DESENVOLVIMENTO DE 50 CM, INCLUSO TRANSPORTE VERTICAL. AF_07/2019



DATA	MUNICÍPIO	EMPREENDIMENTO
30/09/2023	Santaluz-Ba	Construção do Centro de Especialidades Médicas

FOTO 35 - CHAPIM DE CONCRETO PRÉ-MOLDADO



FOTO 36 - CHAPIM DE CONCRETO PRÉ-MOLDADO



Júlia Varjão
Júlia Varjão
Engenheira Civil
CREA-BA 3000041424

[Handwritten Signature]
[Illegible Printed Text]

DATA	MUNICIPIO	EMPREENDIMENTO
30/09/2023	Santaluz-Ba	Construção do Centro de Especialidades Médicas

FOTO 37 - PASTILHA CERÂMICA ESMALTADA, 5 X 5 CM, MARCA ATLAS, SÉRIE METALO, COR MARMORE - SG8408, APLICADA COM ARGAMASSA INDUSTRIALIZADA AC-II, REJUNTADA, EXCLUSIVE EMBOÇO (OU SIMILAR)



FOTO 38 - PASTILHA CERÂMICA ESMALTADA, 5 X 5 CM, MARCA ATLAS, SÉRIE METALO, COR MARMORE - SG8408, APLICADA COM ARGAMASSA INDUSTRIALIZADA AC-II, REJUNTADA, EXCLUSIVE EMBOÇO (OU SIMILAR)



Júlia Varjão
Júlia Varjão
Engenheira Civil
CREA-BA 3000041424

[Handwritten signature]
30/09/2023

DATA	MUNICIPIO	EMPREENDIMENTO
30/09/2023	Santaluz-Ba	Construção do Centro de Especialidades Médicas

FOTO 39 - CABO DE COBRE FLEXÍVEL ISOLADO, 2,5 MM², ANTI-CHAMA 450/750 V, PARA CIRCUITOS TERMINAIS - FORNECIMENTO E INSTALAÇÃO. AF_12/2015



FOTO 40 - CABO DE COBRE FLEXÍVEL ISOLADO, 2,5 MM², ANTI-CHAMA 450/750 V, PARA CIRCUITOS TERMINAIS - FORNECIMENTO E INSTALAÇÃO. AF_12/2015



Júlia Varjão
Júlia Varjão
Engenheira Civil
CREA-BA 3009041424

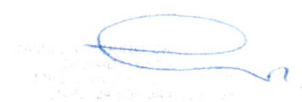

DATA	MUNICIPIO	EMPREENDIMENTO
30/09/2023	Santaluz-Ba	Construção do Centro de Especialidades Médicas

FOTO 41 - CABO DE COBRE FLEXÍVEL ISOLADO, 4 MM², ANTI-CHAMA 450/750 V, PARA CIRCUITOS TERMINAIS - FORNECIMENTO E INSTALAÇÃO. AF_12/2015





FOTO 42 - POSTE DE AÇO CONICO CONTÍNUO CURVO DUPLO, FLANGEADO, H=9M, INCLUSIVE LUMINÁRIAS, COM LÂMPADAS LED 200W, COMPLETO COM CABOS - FORNECIMENTO E INSTALACAO. AF_11/2019



 RELATÓRIO DIÁRIO DE OBRA				Data							
				01/09/2023							
CLIENTE: PREFEITURA MUNICIPAL DE SANTALUZ OBJETO: CONSTRUÇÃO DO CENTRO DE ESPECIALIDADES MEDICAS CONTRATO Nº 254/2022 LICITAÇÃO Nº 0001/2022 RDO: 92				EFETIVO PESSOAL							
Condições Climáticas: Manhã: (1) Tarde: (1) Noite: ()				CATEGORIA			QTDE				
SIMBOLOGIA				MÃO DE OBRA INDIRETA							
SERVIÇOS EXECUTADOS / OCORRÊNCIAS				Gerente de Obra							
INSTALAÇÃO REVESTIMENTO CERÂMICO PASTILHA INSTALAÇÃO REVESTIMENTO CERÂMICO EMASSAMENTO EXECUÇÃO CHAPISCO APLICADO EM ALVENARIAS REALIZAÇÃO PINTURA INSTALAÇÃO PEITORIL LINEAR EM GRANITO INSTALAÇÃO CABEAMENTO ELÉTRICO INSTALAÇÃO DE POSTE DE AÇO CONICO INSTALAÇÃO DE ELETROCALHA PERFURADA INSTALAÇÃO FORRO DE GESSO INSTALAÇÃO DE PEITORIL LINEAR EM GRANITO OU MÁRMORE INSTALAÇÃO DE CHAPIM DE CONCRETO INSTALAÇÃO DE CABO DE COBRE FLEXÍVEL INSTALAÇÃO ELETRODUTO FLEXÍVEL CORRUGADO FABRICAÇÃO DE FÔRMA PARA LAJES EXECUÇÃO DE CONCRETO EXECUÇÃO DE ARMAÇÃO DE PILAR OU VIGA INSTALAÇÃO DE SOLEIRA EM GRANITO INSTALAÇÃO DE KIT DE PORTA DE MADEIRA PINTADA, SEMI-OGA INSTALAÇÃO TRAMA DE MADEIRA COMPOSTA INSTALAÇÃO RUFO EM CHAPA DE AÇO				Engenheiro							1
				Téc. de Segurança							
				Aux Adm							1
				Mestre de obra							1
				Encarregado geral							
				Hh DO DIA							
				MÃO DE OBRA DIRETA							
				Topografo							
				Auxiliar de topografia							
				Pedreiro							18
				Ajudante Geral							20
				Calceiteiro							
				Carpinteiro							3
				Operador de Motosserra							
				Motorista							
Montador											
Montador/Eletricista											
Eletricista											
Operador de Patrol											
Operador de Escavadeira											
Operador de Pá carregadeira											
Motorista de caçamba											
Pintor							3				
Armador							3				
Hh DO DIA											
CONSIDERAÇÕES				RESUMO DO EFETIVO							
				EFETIVO DO DIA							
				JORNADA DE TRABALHO							
				Hh DO DIA							
				Hh ACUMULADO							
OBSERVAÇÕES				EFETIVO EQUIPAMENTOS							
				TIPO			QTDE.				
				Veículo Leve							
				Caminhão MuncK							
				Caminhão Toco							
				Escavadeira							
				Pá carregadeira							
				Caçamba							
				Patrol							
PC 200											
Placa Vibratória											
GERENTE DE OBRA:				FISCALIZAÇÃO:							
Data: 01/09/2023				Data: 01/09/2023							

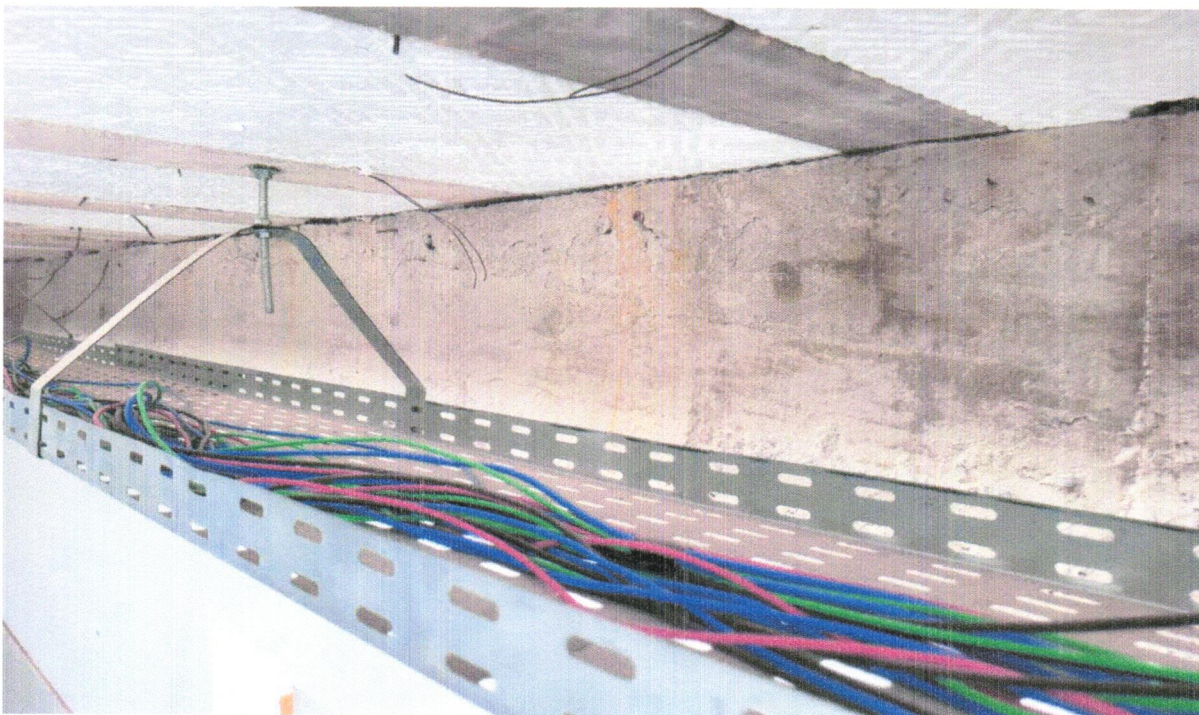

Julia Varjão
 Engenheira Civil
 CREA-BA 3000041424



RELATÓRIO DIÁRIO DE OBRA				Data						
	CLIENTE: PREFEITURA MUNICIPAL DE SANTALUZ			02/09/2023						
	OBJETO: CONSTRUÇÃO DO CENTRO DE ESPECIALIDADES MEDICAS			S	T	Q	Q	S	S	D
CONTRATO N° 254/2022		LICITAÇÃO N° 0001/2022		RDO: 93		EFETIVO PESSOAL				
Condições Climáticas:		Manhã: (1)		Tarde: (1)		Categoria		QTDE		
SIMBOLOGIA		1 - Tempo Bom		2 - Chuva c/ cond. Trab.		MÃO DE OBRA INDIRETA				
		3 - Chuva s/ cond. Trab.		Noite: ()		Gerente de Obra				
SERVIÇOS EXECUTADOS / OCORRÊNCIAS						Engenheiro 1				
FINAL DE SEMANA SEM SERVIÇOS						Tec. de Segurança				
						Aux Adm 1				
						Meatre de obra 1				
						Encarregado geral				
						Hh DO DIA				
						MÃO DE OBRA DIRETA				
						Topografo				
						Auxiliar de topografia				
						Pedreiro 19				
						Ajudante Geral 20				
						Calceiteiro				
						Carpinteiro 3				
						Operador de Motosserra				
						Motorista				
						Montador				
						Montador/Eletricista				
						Eletricista				
						Operador de Patrol				
						Operador de Escavadeira				
						Operador de Pá carregadeira				
						Motorista de caçamba				
						Pintor 3				
						Armador 3				
						Hh DO DIA				
CONSIDERAÇÕES						RESUMO DO EFETIVO				
						EFETIVO DO DIA				
						JORNADA DE TRABALHO				
						Hh DO DIA				
						Hh ACUMULADO				
OBSERVAÇÕES						EFETIVO EQUIPAMENTOS				
						TIPO		QTDE.		
						Veículo Leve				
						Caminhão MuncK				
						Caminhão Toco				
						Escavadeira				
						Pá carregadeira				
						Caçamba				
						Patrol				
						PC 200				
						Placa Vibratória				
GERENTE DE OBRA:		FISCALIZAÇÃO:								
Data: 02/09/2023		Data: 02/09/2023								



Julia Varjão
 Engenheira Civil
 CREA-BA 3900041424

 Data: 02/09/2023

		RELATÓRIO DIÁRIO DE OBRA				Data						
						03/09/2023						
CLIENTE: PREFEITURA MUNICIPAL DE SANTALUZ						EFETIVO PESSOAL						
OBJETO: CONSTRUÇÃO DO CENTRO DE ESPECIALIDADES MEDICAS						CATEGORIA						
CONTRATO Nº 254/2022		LICITAÇÃO Nº 0901/2022		RDO: 94		QTDE						
Condições Climáticas:		Manhã: (1)		Tarde: (1)		MÃO DE OBRA INDIRETA						
SIMBOLOGIA		1- Tempo Bom		2 - Chuva s/ cond. Trab.		Gerente de Obra						
		3- Chuva s/ cond. Trab.		Noite: ()		Engenheiro 1						
						Tec. de Segurança						
						Aux Adm 1						
						Mestre de obra 1						
						Encarregado geral						
						Hh DO DIA						
						MÃO DE OBRA DIRETA						
						Topografo						
						Auxiliar de topografia						
						Pedreiro 19						
						Ajudante Geral 20						
						Calcetelro						
						Carpinteiro 3						
						Operador de Motosserra						
						Motorista						
						Montador						
						Montador/Eletricista						
						Eletricista						
						Operador de Patrol						
						Operador de Escavadeira						
						Operador de Pá carregadeira						
						Motorista de caçamba						
						Pintor 3						
						Armador 3						
						Hh DO DIA						
						RESUMO DO EFETIVO						
						EFETIVO DO DIA						
						JORNADA DE TRABALHO						
						Hh DO DIA						
						Hh ACUMULADO						
						EFETIVO EQUIPAMENTOS						
						TIPO						
						QTDE.						
						Veículo Leve						
						Caminhão Munck						
						Caminhão Toco						
						Escavadeira						
						Pá carregadeira						
						Caçamba						
						Patrol						
						PC 200						
						Placa Vibratória						
GERENTE DE OBRA:						FISCALIZAÇÃO:						
Data: 03/09/2023						Data: 03/09/2023						



Júlia Varjão
 Engenheira Civil
 CREA-BA 3000041424

 Data: 03/09/2023

		RELATÓRIO DIÁRIO DE OBRA				Data						
						04/09/2023						
CLIENTE: PREFEITURA MUNICIPAL DE SANTALUZ						EFETIVO PESSOAL						
OBJETO: CONSTRUÇÃO DO CENTRO DE ESPECIALIDADES MEDICAS						CATEGORIA						
CONTRATO Nº 254/2022		LICITAÇÃO Nº 0001/2022		RDO: 95		QTDE						
Condições Climáticas:		Manhã: (1)		Tarde: (1)		MÃO DE OBRA INDIRETA						
SIMBOLOGIA		1- Tempo Bom 2 - Chuva s/ cond. Trab. 3- Chuva s/ cond. Trab.				Gerente de Obra						
SERVIÇOS EXECUTADOS / OCORRÊNCIAS						Engenheiro 1						
INSTALAÇÃO REVESTIMENTO CERÂMICO PASTILHA						Tec. de Segurança						
INSTALAÇÃO REVESTIMENTO CERÂMICO						Aux Adm 1						
EMASSAMENTO						Mestre de obra 1						
EXECUÇÃO CHAPISCO APLICADO EM ALVENARIAS						Encarregado geral						
REALIZAÇÃO PINTURA												
INSTALAÇÃO PEITORIL LINEAR EM GRANITO												
INSTALAÇÃO CABEAMENTO ELÉTRICO												
INSTALAÇÃO DE POSTE DE AÇO CONICO												
INSTALAÇÃO DE ELETROCALHA PERFURADA												
INSTALAÇÃO FORRO DE GESSO												
INSTALAÇÃO DE PEITORIL LINEAR EM GRANITO OU MÁRMORE												
INSTALAÇÃO DE CHAPIM DE CONCRETO												
INSTALAÇÃO DE CABO DE COBRE FLEXÍVEL						Hh DO DIA						
INSTALAÇÃO ELETRODUTO FLEXÍVEL CORRUGADO												
FABRICAÇÃO DE FÓRMA PARA LAJES						MÃO DE OBRA DIRETA						
EXECUÇÃO DE CONCRETO						Topografo						
EXECUÇÃO DE ARMAÇÃO DE PILAR OU VIGA						Auxiliar de topografia						
INSTALAÇÃO DE SOLEIRA EM GRANITO						Pedreiro 19						
INSTALAÇÃO DE KIT DE PORTA DE MADEIRA PINTADA, SEMI-OCA						Ajudante Geral 20						
INSTALAÇÃO TRAMA DE MADEIRA COMPOSTA						Calcetelro						
INSTALAÇÃO RUFO EM CHAPA DE AÇO						Carpinteiro 3						
						Operador de Motosserra						
						Motorista						
						Montador						
						Montador/Eletricista						
						Eletricista						
						Operador de Patrol						
						Operador de Escavadeira						
						Operador de Pá carregadeira						
						Motorista de caçamba						
						Pintor 3						
						Armador 3						
						Hh DO DIA						
CONSIDERAÇÕES						RESUMO DO EFETIVO						
						EFETIVO DO DIA						
						JORNADA DE TRABALHO						
						Hh DO DIA						
						Hh ACUMULADO						
OBSERVAÇÕES						EFETIVO EQUIPAMENTOS						
						TIPO						
						Veículo Leve						
						Caminhão Munck						
						Caminhão Toco						
						Escavadeira						
						Pá carregadeira						
						Caçamba						
						Patrol						
						PC 200						
						Placa Vibratória						
						Hh DO DIA						
GERENTE DE OBRA:		FISCALIZAÇÃO:										
Data: 04/09/2023		Data: 04/09/2023										



Júlia Varjão
 Engenheira Civil
 CREA-BA 3060041424

 Data: 04/09/2023

RELATÓRIO DIÁRIO DE OBRA				Data						
 CLIENTE: PREFEITURA MUNICIPAL DE SANTALUZ OBJETO: CONSTRUÇÃO DO CENTRO DE ESPECIALIDADES MEDICAS CONTRATO Nº 254/2022 LICITAÇÃO Nº 0001/2022 RDO: 96				08/09/2023						
				S	T	Q	Q	S	S	D
Condições Climáticas: Manhã: (1) Tarde: (1) Noite: () SIMBOLOGIA: 1- Tempo Bom 2 - Chuva c/ cond. Trab. 3- Chuva s/ cond. Trab.				EFETIVO PESSOAL						
SERVIÇOS EXECUTADOS / OCORRÊNCIAS				CATEGORIA			QTDE			
INSTALAÇÃO REVESTIMENTO CERÂMICO PASTILHA INSTALAÇÃO REVESTIMENTO CERÂMICO EMASSAMENTO EXECUÇÃO CHAPISCO APLICADO EM ALVENARIAS REALIZAÇÃO PINTURA INSTALAÇÃO PEITORIL LINEAR EM GRANITO INSTALAÇÃO CABEAMENTO ELÉTRICO INSTALAÇÃO DE POSTE DE AÇO CONICO INSTALAÇÃO DE ELETROCALHA PERFURADA INSTALAÇÃO FORRO DE GESSO INSTALAÇÃO DE PEITORIL LINEAR EM GRANITO OU MÁRMORE INSTALAÇÃO DE CHAPIM DE CONCRETO INSTALAÇÃO DE CABO DE COBRE FLEXÍVEL INSTALAÇÃO ELETRODUTO FLEXÍVEL CORRUGADO FABRICAÇÃO DE FÔRMA PARA LAJES EXECUÇÃO DE CONCRETO EXECUÇÃO DE ARMAÇÃO DE PILAR OU VIGA INSTALAÇÃO DE SOLEIRA EM GRANITO INSTALAÇÃO DE KIT DE PORTA DE MADEIRA PINTADA, SEMI-OCA INSTALAÇÃO TRAMA DE MADEIRA COMPOSTA INSTALAÇÃO RUFO EM CHAPA DE AÇO				MÃO DE OBRA INDIRETA						
				Gerente de Obra						
				Engenheiro 1						
				Tec. de Segurança						
				Aux Adm 1						
				Mestre de obra 1						
				Encarregado geral						
				Hh DO DIA						
				MÃO DE OBRA DIRETA						
				Topografo						
				Auxiliar de topografia						
				Pedreiro 19						
				Ajudante Geral 20						
				Caleteiro						
				Carpinteiro 3						
				Operador de Motosserra						
				Motorista						
				Montador						
				Montador/Eletricista						
				Eletricista						
				Operador de Patrol						
				Operador de Escavadeira						
				Operador de Pá carregadeira						
				Motorista de caçamba						
				Pintor 3						
				Armador 3						
				Hh DO DIA						
CONSIDERAÇÕES				RESUMO DO EFETIVO						
				EFETIVO DO DIA						
				JORNADA DE TRABALHO						
				Hh DO DIA						
				Hh ACUMULADO						
OBSERVAÇÕES				EFETIVO EQUIPAMENTOS						
				TIPO			QTDE.			
				Veículo Leve						
				Caminhão Munck						
				Caminhão Toco						
				Escavadeira						
				Pá carregadeira						
				Caçamba						
				Patrol						
				PC 200						
				Pisca Vibratória						
GERENTE DE OBRA:				FISCALIZAÇÃO:						
Data: 08/09/2023				Data: 08/09/2023						

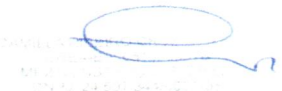

Júlia Varjão
 Engenheira Civil
 CREA-BA 3009041424

 Data: 08/09/2023

		RELATÓRIO DIÁRIO DE OBRA				Data										
						06/09/2023							S	T	Q	Q
CLIENTE: PREFEITURA MUNICIPAL DE SANTALUZ OBJETO: CONSTRUÇÃO DO CENTRO DE ESPECIALIDADES MEDICAS		CONTRATO Nº 254/2022					LICITAÇÃO Nº 0001/2022					RDO: 97				
Condições Climáticas: Manhã: (1) Tarde: (1) Noite: ()		1- Tempo Bom					2- Chuva c/ cond. Trab.					3- Chuva s/ cond. Trab.				
SIMBOLOGIA		SERVIÇOS EXECUTADOS / OCORRÊNCIAS														
INSTALAÇÃO REVESTIMENTO CERÂMICO PASTILHA INSTALAÇÃO REVESTIMENTO CERÂMICO EMASSAMENTO EXECUÇÃO CHAPISCO APLICADO EM ALVENARIAS REALIZAÇÃO PINTURA INSTALAÇÃO PEITORIL LINEAR EM GRANITO INSTALAÇÃO CABEAMENTO ELÉTRICO INSTALAÇÃO DE POSTE DE AÇO CONICO INSTALAÇÃO DE ELETROCALHA PERFURADA INSTALAÇÃO FORRO DE GESSO INSTALAÇÃO DE PEITORIL LINEAR EM GRANITO OU MÁRMORE INSTALAÇÃO DE CHAPIM DE CONCRETO INSTALAÇÃO DE CABO DE COBRE FLEXÍVEL INSTALAÇÃO ELETRODUTO FLEXÍVEL CORRUGADO FABRICAÇÃO DE FÔRMA PARA LAJES EXECUÇÃO DE CONCRETO EXECUÇÃO DE ARMAÇÃO DE PILAR OU VIGA INSTALAÇÃO DE SOLEIRA EM GRANITO INSTALAÇÃO DE KIT DE PORTA DE MADEIRA PINTADA, SEMI-OCA INSTALAÇÃO TRAMA DE MADEIRA COMPOSTA INSTALAÇÃO RUFO EM CHAPA DE AÇO		Gerente de Obra Engenheiro 1 Tec. de Segurança Aux Adm 1 Mestre de obra 1 Encarregado geral														
		MÃO DE OBRA DIRETA														
		Hh DO DIA														
		MÃO DE OBRA DIRETA														
		Topografo														
		Auxiliar de topografia														
		Pedreiro 19														
		Ajudante Geral 20														
		Calceiro														
		Carpinteiro 3														
Operador de Motosserra																
Motorista																
Montador																
Montador/Eletricista																
Eletricista																
Operador de Patrol																
Operador de Escavadeira																
Operador de Pá carregadeira																
Motorista de caçamba																
Pintor 3																
Armador 3																
Hh DO DIA																
CONSIDERAÇÕES		RESUMO DO EFETIVO														
		EFETIVO DO DIA														
		JORNADA DE TRABALHO														
		Hh DO DIA														
OBSERVAÇÕES		Hh ACUMULADO														
		EFETIVO EQUIPAMENTOS														
		TIPO QTDE.														
		Veículo Leve														
		Caminhão Munk														
		Caminhão Toco														
		Escavadeira														
		Pá carregadeira														
		Caçamba														
		Patrol														
GERENTE DE OBRA:		FISCALIZAÇÃO:														
Data: 06/09/2023		Data: 06/09/2023														



Júlia Varjão
 Engenheira Civil
 CREA-BA 3009041424



RELATÓRIO DIÁRIO DE OBRA		Data						
		07/09/2023						
		S	T	Q	Q	S	S	D
		CLIENTE: PREFEITURA MUNICIPAL DE SANTALUZ OBJETO: CONSTRUÇÃO DO CENTRO DE ESPECIALIDADES MEDICAS CONTRATO N° 254/2022 LICITAÇÃO N° 0001/2022 RDO: 98						
Condições Climáticas: Manhã: (1) Tarde: (1) Noite: ()		CATEGORIA		QTDE				
SIMBOLOGIA		MÃO DE OBRA INDIRETA						
SERVIÇOS EXECUTADOS / OCORRÊNCIAS		Gerente de Obra						
INSTALAÇÃO REVESTIMENTO CERÂMICO PASTILHA INSTALAÇÃO REVESTIMENTO CERÂMICO EMASSAMENTO EXECUÇÃO CHAPISCO APLICADO EM ALVENARIAS REALIZAÇÃO PINTURA INSTALAÇÃO PEITORIL LINEAR EM GRANITO INSTALAÇÃO CABEAMENTO ELÉTRICO INSTALAÇÃO DE POSTE DE AÇO CONICO INSTALAÇÃO DE ELETROCALHA PERFURADA INSTALAÇÃO FORRO DE GESSO INSTALAÇÃO DE PEITORIL LINEAR EM GRANITO OU MÁRMORE INSTALAÇÃO DE CHAPIM DE CONCRETO INSTALAÇÃO DE CABO DE COBRE FLEXÍVEL INSTALAÇÃO ELETRODUTO FLEXÍVEL CORRUGADO FABRICAÇÃO DE FÔRMA PARA LAJES EXECUÇÃO DE CONCRETO EXECUÇÃO DE ARMAÇÃO DE PILAR OU VIGA INSTALAÇÃO DE SOLEIRA EM GRANITO INSTALAÇÃO DE KIT DE PORTA DE MADEIRA PINTADA, SEMI-OCA INSTALAÇÃO TRAMA DE MADEIRA COMPOSTA INSTALAÇÃO RUFO EM CHAPA DE AÇO		Engenheiro 1 Tec. de Segurança Aux Adm 1 Mestre de obra 1 Encarregado geral						
		MÃO DE OBRA DIRETA						
		Topografo						
		Auxiliar de topografia Pedreiro 19 Ajudante Geral 20 Calçateiro Carpinteiro 3 Operador de Motosserra Motorista Montador Montador/Eletricista Eletricista Operador de Patrol Operador de Escavadeira Operador de Pá carregadeira Motorista de caçamba Pintor 3 Armador 3						
		Hh DO DIA						
CONSIDERAÇÕES		RESUMO DO EFETIVO						
		EFETIVO DO DIA JORNADA DE TRABALHO Hh DO DIA Hh ACUMULADO						
OBSERVAÇÕES		EFETIVO EQUIPAMENTOS						
		TIPO QTDE.						
		Veiculo Leve Caminhão Munck Caminhão Toco Escavadeira Pá carregadeira Caçamba Patrol PC 200 Peça Vibratória						
GERENTE DE OBRA:		FISCALIZAÇÃO:						
Data: 07/09/2023		Data: 07/09/2023						

Júlia Varjão
 Engenheira Civil
 CREA-BA 3000041424



		RELATÓRIO DIÁRIO DE OBRA				Data													
		CLIENTE: PREFEITURA MUNICIPAL DE SANTALUZ				08/09/2023													
OBJETO: CONSTRUÇÃO DO CENTRO DE ESPECIALIDADES MEDICAS		CONTRATO Nº 254/2022				LICITAÇÃO Nº 0001/2022				RDO: 99									
Condições Climáticas:		Manhã: (1)		Tarde: (1)		Noite: ()				EFETIVO PESSOAL									
SIMBOLOGIA		1- Tempo Bom 2- Chuva c/ cond. Trab. 3- Chuva s/ cond. Trab.				CATEGORIA				QTDE									
SERVIÇOS EXECUTADOS / OCORRÊNCIAS INSTALAÇÃO REVESTIMENTO CERÂMICO PASTILHA INSTALAÇÃO REVESTIMENTO CERÂMICO EMASSAMENTO EXECUÇÃO CHAPISCO APLICADO EM ALVENARIAS REALIZAÇÃO PINTURA INSTALAÇÃO PEITORIL LINEAR EM GRANITO INSTALAÇÃO CABEAMENTO ELÉTRICO INSTALAÇÃO DE POSTE DE AÇO CÔNICO INSTALAÇÃO DE ELETROCALHA PERFURADA INSTALAÇÃO FORRO DE GESSO INSTALAÇÃO DE PEITORIL LINEAR EM GRANITO OU MÁRMORE INSTALAÇÃO DE CHAPIM DE CONCRETO INSTALAÇÃO DE CABO DE COBRE FLEXÍVEL INSTALAÇÃO ELETRODUTO FLEXÍVEL CORRUGADO FABRICAÇÃO DE FÓRMA PARA LAJES EXECUÇÃO DE CONCRETO EXECUÇÃO DE ARMAÇÃO DE PILAR OU VIGA INSTALAÇÃO DE SOLEIRA EM GRANITO INSTALAÇÃO DE KIT DE PORTA DE MADEIRA PINTADA, SEMI-OCA INSTALAÇÃO TRAMA DE MADEIRA COMPOSTA INSTALAÇÃO RUFO EM CHAPA DE AÇO		MÃO DE OBRA INDIRETA				Gerente de Obra													
		Engenheiro				1				Tec. de Segurança									
				Aux Adm				1				Mestre de obra				1			
				Encarregado geral															
				Hh DO DIA															
		MÃO DE OBRA DIRETA				Topografo													
		Auxiliar de topografia								Pedreiro				19					
				Ajudante Geral				20				Caleteiro							
				Carpinteiro				3				Operador de Motoerra							
				Motorista								Montador							
				Montador/Eletricista								Eltricista							
				Operador de Patrol								Operador de Escavadeira							
				Operador de Pá carregadeira								Motorista de caçamba							
				Pintor				3				Armador				3			
				Hh DO DIA															
CONSIDERAÇÕES						RESUMO DO EFETIVO				EFETIVO DO DIA									
						JORNADA DE TRABALHO								Hh DO DIA					
OBSERVAÇÕES						EFETIVO EQUIPAMENTOS				TIPO				QTDE.					
						Veiculo Leve								Caminhão Munck					
				Caminhão Toco								Escavadeira							
				Pá carregadeira								Caçamba							
				Patrol								PC 200							
				Pisca Vibratória															
GERENTE DE OBRA:		FISCALIZAÇÃO:																	
Data: 08/09/2023		Data: 08/09/2023																	



Julia Varjão
 Engenheira Civil
 CREA-BA 3000041424

 PREFEITURA MUNICIPAL DE SANTALUZ
 SECRETARIA DE OBRAS E SERVIÇOS URBANOS
 Rua: 24 de Abril, 2000 - Santa Luzia - Salvador - BA

		RELATÓRIO DIÁRIO DE OBRA				Data						
						09/09/2023	S	T	Q	Q	S	S
CLIENTE: PREFEITURA MUNICIPAL DE SANTALUZ OBJETO: CONSTRUÇÃO DO CENTRO DE ESPECIALIDADES MEDICAS CONTRATO N° 254/2022 LICITAÇÃO N° 0001/2022 RDO: 100		EFETIVO PESSOAL										
Condições Climáticas: Manhã: (1) Tarde: (1) Noite: () SIMBOLOGIA 1- Tempo Bom 2- Chuva c/ cond. Trab. 3- Chuva s/ cond. Trab.		CATEGORIA			QTDE							
SERVIÇOS EXECUTADOS / OCORRÊNCIAS		MÃO DE OBRA INDIRETA										
FINAL DE SEMANA SEM SERVIÇOS		Gerente de Obra			1							
		Engenheiro										
		Téc. de Segurança										
		Aux Adm			1							
		Mestre de obra			1							
		Encarregado geral										
		Hh DO DIA										
		MÃO DE OBRA DIRETA										
		Topografo										
		Auxiliar de topografia										
		Padreiro			19							
		Ajudante Geral			20							
		Calçateiro										
		Carpinteiro			3							
		Operador de Motosserra										
		Motorista										
		Montador										
		Montador/Eletricista										
		Eletricista										
		Operador de Patrol										
		Operador de Escavadeira										
		Operador de Pá carregadeira										
		Motorista de caçamba										
		Pintor			3							
		Armador			3							
		Hh DO DIA										
CONSIDERAÇÕES		RESUMO DO EFETIVO										
		EFETIVO DO DIA										
		JORNADA DE TRABALHO										
		Hh DO DIA										
		Hh ACUMULADO										
OBSERVAÇÕES		EFETIVO EQUIPAMENTOS										
		TIPO			QTDE.							
		Veículo Leve										
		Caminhão Munck										
		Caminhão Toco										
		Escavadeira										
		Pá carregadeira										
		Caçamba										
		Patrol										
		PC 200										
		Pisca Vibratória										
GERENTE DE OBRA:				FISCALIZAÇÃO:								
Data: 09/09/2023				Data: 09/09/2023								

Julia Varjão
Julia Varjão
 Engenheira Civil
 CREA-BA 3000041424

 Data: 09/09/2023
 CN N.º 24.001.24.0001

		RELATÓRIO DIÁRIO DE OBRA				Data							
		CLIENTE: PREFEITURA MUNICIPAL DE SANTALUZ				10/09/2023							
OBJETO: CONSTRUÇÃO DO CENTRO DE ESPECIALIDADES MEDICAS		EFETIVO PESSOAL											
CONTRATO N° 254/2022		LICITAÇÃO N° 0001/2022				RDO: 101						CATEGORIA	QTDE
Condições Climáticas:		Manhã: (1)	Tarde: (1)		Noite: ()						MÃO DE OBRA INDIRETA		
SIMBOLOGIA		1- Tempo Bom 2- Chuva c/ cond. Trab. 3- Chuva s/ cond. Trab.										Gerente de Obra	1
FINAL DE SEMANA SEM SERVIÇOS		SERVIÇOS EXECUTADOS / OCORRÊNCIAS										Engenheiro	1
												Tec. de Segurança	
												Aux Adm	1
												Mestre de obra	1
												Encarregado geral	
												Hh DO DIA	
CONSIDERAÇÕES		MÃO DE OBRA DIRETA										Topografo	
												Auxiliar de topografia	
												Pedreiro	19
												Ajudante Geral	20
												Calceiteiro	
												Carpinteiro	3
												Operador de Motosserra	
												Motorista	
												Montador	
												Montador/Eletricista	
OBSERVAÇÕES												Eletricista	
												Operador de Patrol	
												Operador de Escavadeira	
												Operador de Pá carregadeira	
												Motorista de caçamba	
												Pintor	3
												Armador	3
												Hh DO DIA	
GERENTE DE OBRA:		RESUMO DO EFETIVO										EFETIVO DO DIA	
												JORNADA DE TRABALHO	
												Hh DO DIA	
Data: 10/09/2023		FISCALIZAÇÃO:										Hh ACUMULADO	
Data: 10/09/2023		EFETIVO EQUIPAMENTOS										TIPO	QTDE.
												Veiculo Leve	
												Caminhão Munck	
												Caminhão Toco	
												Escavadeira	
												Pá carregadeira	
												Caçamba	
												Patrol	
												PC 200	
												Placa Vibratória	
GERENTE DE OBRA:		FISCALIZAÇÃO:											
Data: 10/09/2023		Data: 10/09/2023											



Julia Varjão
 Engenheira Civil
 CREA-BA 3000041424



 RELATÓRIO DIÁRIO DE OBRA		Data							
		x							
CLIENTE: PREFEITURA MUNICIPAL DE SANTALUZ OBJETO: CONSTRUÇÃO DO CENTRO DE ESPECIALIDADES MEDICAS CONTRATO N° 254/2022 LICITAÇÃO N° 0001/2022 RDO: 102		11/09/2023	S	T	Q	Q	S	S	D
Condições Climáticas: Manhã: (1) Tarde: (1) Noite: () SIMBOLOGIA: 1- Tempo Bom 2- Chuva c/ cond. Trab. 3- Chuva s/ cond. Trab.		EFETIVO PESSOAL CATEGORIA QTDE MÃO DE OBRA INDIRECTA Gerente de Obra Engenheiro 1 Tec. de Segurança Aux Adm 1 Mestre de obra 1 Encarregado geral Hh DO DIA MÃO DE OBRA DIRETA Topografo Auxiliar de topografia Pedreiro 19 Ajudante Geral 20 Calceiteiro Carpinteiro 3 Operador de Motosserra Motorista Montador Montador/Eletricista Eletricista Operador de Patrol Operador de Escavadeira Operador de Pé carregadeira Motorista de caçamba Pintor 3 Armador 3 Hh DO DIA RESUMO DO EFETIVO EFETIVO DO DIA JORNADA DE TRABALHO Hh DO DIA Hh ACUMULADO EFETIVO EQUIPAMENTOS TIPO QTDE. Veículo Leve Caminhão Muncck Caminhão Toco Escavadeira Pé carregadeira Caçamba Patrol PC 200 Placa Vibratória							
SERVIÇOS EXECUTADOS / OCORRÊNCIAS INSTALAÇÃO REVESTIMENTO CERÂMICO PASTILHA INSTALAÇÃO REVESTIMENTO CERÂMICO EMASSAMENTO EXECUÇÃO CHAPISCO APLICADO EM ALVENARIAS REALIZAÇÃO PINTURA INSTALAÇÃO PEITORIL LINEAR EM GRANITO INSTALAÇÃO CABEAMENTO ELÉTRICO INSTALAÇÃO DE POSTE DE AÇO CONICO INSTALAÇÃO DE ELETROCALHA PERFURADA INSTALAÇÃO FORRO DE GESSO INSTALAÇÃO DE PEITORIL LINEAR EM GRANITO OU MÁRMORE INSTALAÇÃO DE CHAPIM DE CONCRETO INSTALAÇÃO DE CABO DE COBRE FLEXÍVEL INSTALAÇÃO ELETRODUTO FLEXÍVEL CORRUGADO FABRICAÇÃO DE FÔRMA PARA LAJES EXECUÇÃO DE CONCRETO EXECUÇÃO DE ARMAÇÃO DE PILAR OU VIGA INSTALAÇÃO DE SOLEIRA EM GRANITO INSTALAÇÃO DE KIT DE PORTA DE MADEIRA PINTADA, SEMI-OCA INSTALAÇÃO TRAMA DE MADEIRA COMPOSTA INSTALAÇÃO RUFO EM CHAPA DE AÇO									
CONSIDERAÇÕES OBSERVAÇÕES									
GERENTE DE OBRA: Data: 11/09/2023		FISCALIZAÇÃO: Data: 11/09/2023							



Júlia Varjão
 Engenheira Civil
 CREA-BA 3000041424

 Data: 11/09/2023

		RELATÓRIO DIÁRIO DE OBRA		Data																						
		CLIENTE: PREFEITURA MUNICIPAL DE SANTALUZ		12/09/2023																						
OBJETO: CONSTRUÇÃO DO CENTRO DE ESPECIALIDADES MEDICAS		<table border="1"> <tr><td>X</td><td></td><td></td><td></td><td></td><td></td><td></td><td></td><td></td></tr> <tr><td>S</td><td>T</td><td>Q</td><td>Q</td><td>S</td><td>S</td><td>S</td><td>S</td><td>D</td></tr> </table>							X									S	T	Q	Q	S	S	S	S	D
X																										
S	T	Q	Q	S	S	S	S	D																		
CONTRATO N° 254/2022		LICITAÇÃO N° 0001/2022		RDO: 103		EFETIVO PESSOAL																				
Condições Climáticas:		Manhã: (1)		Tarde: (1)		Noite: ()		CATEGORIA	QTD																	
SIMBOLOGIA		1- Tempo Bom 2- Chuva c/ cond. Trab. 3- Chuva s/ cond. Trab.							MÃO DE OBRA INDIRETA																	
SERVIÇOS EXECUTADOS / OCORRÊNCIAS		<p> INSTALAÇÃO REVESTIMENTO CERÂMICO PASTILHA INSTALAÇÃO REVESTIMENTO CERÂMICO EMASSAMENTO EXECUÇÃO CHAPISCO APLICADO EM ALVENARIAS REALIZAÇÃO PINTURA INSTALAÇÃO PEITORIL LINEAR EM GRANITO INSTALAÇÃO CABEAMENTO ELÉTRICO INSTALAÇÃO DE POSTE DE AÇO CONICO INSTALAÇÃO DE ELETROCALHA PERFORADA INSTALAÇÃO FORRO DE GESSO INSTALAÇÃO DE PEITORIL LINEAR EM GRANITO OU MÁRMORE INSTALAÇÃO DE CHAPIM DE CONCRETO INSTALAÇÃO DE CABO DE COBRE FLEXÍVEL INSTALAÇÃO ELETRODUTO FLEXÍVEL CORRUGADO FABRICAÇÃO DE FÔRMA PARA LAJES EXECUÇÃO DE CONCRETO EXECUÇÃO DE ARMAÇÃO DE PILAR OU VIGA INSTALAÇÃO DE SOLEIRA EM GRANITO INSTALAÇÃO DE KIT DE PORTA DE MADEIRA PINTADA, SEMI-OCA INSTALAÇÃO TRAMA DE MADEIRA COMPOSTA INSTALAÇÃO RUFO EM CHAPA DE AÇO </p>							Gerente de Obra																	
									Engenheiro																	
									Téc. de Segurança																	
									Aux Adm																	
									Mestre de obra																	
									Encarregado geral																	
									Hh DO DIA																	
									MÃO DE OBRA DIRETA																	
									Topografo																	
									Auxiliar de topografia																	
									Pedreiro																	
									Ajudante Geral																	
									Calceiteiro																	
									Carpinteiro																	
									Operador de Motosserra																	
									Motorista																	
									Montador																	
									Montador/Eletricista																	
									Eletricista																	
									Operador de Patrol																	
									Operador de Escavadeira																	
									Operador de Pá carregadeira																	
									Motorista de caçamba																	
									Pintor																	
									Armador																	
									Hh DO DIA																	
CONSIDERAÇÕES		RESUMO DO EFETIVO																								
		EFETIVO DO DIA																								
		JORNADA DE TRABALHO																								
		Hh DO DIA																								
		Hh ACUMULADO																								
OBSERVAÇÕES		EFETIVO EQUIPAMENTOS																								
		TIPO																								
		QTD.																								
		Veículo Leve																								
		Caminhão Munck																								
		Caminhão Toco																								
		Escavadeira																								
		Pá carregadeira																								
		Caçamba																								
		Patrol																								
		PC 200																								
		Placa Vibratória																								
GERENTE DE OBRA:		FISCALIZAÇÃO:																								
Data: 12/09/2023		Data: 12/09/2023																								



Júlia Varjão
 Engenheira Civil
 CREA-BA 3800041424

 Data: 12/09/2023

		RELATÓRIO DIÁRIO DE OBRA				Data										
		CLIENTE: PREFEITURA MUNICIPAL DE SANTALUZ				13/09/2023	S	T	Q	Q	S	S	D			
OBJETO: CONSTRUÇÃO DO CENTRO DE ESPECIALIDADES MEDICAS		CONTRATO Nº 254/2022				LICITAÇÃO Nº 0001/2022				RDO: 104						
Condições Climáticas:		Manhã: (1)		Tarde: (1)		Noite: ()										
SIMBOLOGIA		1- Tempo Bom 2 - Chuva c/ cond. Trab. 3- Chuva a/ cond. Trab.														
SERVIÇOS EXECUTADOS / OCORRÊNCIAS		CATEGORIA				MÃO DE OBRA INDIRETA										
INSTALAÇÃO REVESTIMENTO CERÂMICO PASTILHA INSTALAÇÃO REVESTIMENTO CERÂMICO EMASSAMENTO EXECUÇÃO CHAPISCO APLICADO EM ALVENARIAS REALIZAÇÃO PINTURA INSTALAÇÃO PEITORIL LINEAR EM GRANITO INSTALAÇÃO CABEAMENTO ELÉTRICO INSTALAÇÃO DE POSTE DE AÇO CONICO INSTALAÇÃO DE ELETROCALHA PERFURADA INSTALAÇÃO FORRO DE GESSO INSTALAÇÃO DE PEITORIL LINEAR EM GRANITO OU MÁRMORE INSTALAÇÃO DE CHAPIM DE CONCRETO INSTALAÇÃO DE CABO DE COBRE FLEXÍVEL INSTALAÇÃO ELETRODUTO FLEXÍVEL CORRUGADO FABRICAÇÃO DE FÓRMA PARA LAJES EXECUÇÃO DE CONCRETO EXECUÇÃO DE ARMAÇÃO DE PILAR OU VIGA INSTALAÇÃO DE SOLEIRA EM GRANITO INSTALAÇÃO DE KIT DE PORTA DE MADEIRA PINTADA, SEMI-OCÁ INSTALAÇÃO TRAMA DE MADEIRA COMPOSTA INSTALAÇÃO RUFO EM CHAPA DE AÇO		Gerente de Obra														
		Engenheiro				1										
		Tec. de Segurança														
		Aux Adm				1										
		Mestre de obra				1										
		Encarregado geral														
		Hh DO DIA														
		MÃO DE OBRA DIRETA														
		Topografo														
		Auxiliar de topografia														
		Pedreiro				19										
		Ajudante Geral				20										
		Calceteiro														
		Carpinteiro				3										
		Operador de Motosserra														
Motorista																
Montador																
Montador/Eletricista																
Eletricista																
Operador de Patrol																
Operador de Escavadeira																
Operador de Pá carregadeira																
Motorista de caçamba																
Pintor				3												
Armador				3												
Hh DO DIA																
CONSIDERAÇÕES		RESUMO DO EFETIVO														
		EFETIVO DO DIA														
		JORNADA DE TRABALHO														
		Hh DO DIA														
		Hh ACUMULADO														
OBSERVAÇÕES		EFETIVO EQUIPAMENTOS														
		TIPO				QTDE.										
		Veículo Leve														
		Caminhão Munck														
		Caminhão Toco														
		Escavadeira														
		Pá carregadeira														
		Caçamba														
		Patrol														
PC 200																
Placa Vibratória																
GERENTE DE OBRA:		FISCALIZAÇÃO:														
Data: 13/09/2023		Data: 13/09/2023														



Julia Varjão
 Engenheira Civil
 CREA-BA 3000041424

 Data: 13/09/2023

		RELATÓRIO DIÁRIO DE OBRA				Data							
		CLIENTE: PREFEITURA MUNICIPAL DE SANTALUZ				14/09/2023	S	T	Q	Q	S	S	D
OBJETO: CONSTRUÇÃO DO CENTRO DE ESPECIALIDADES MEDICAS		EFETIVO PESSOAL											
CONTRATO N° 254/2022		LICITAÇÃO N° 0001/2022		RDO: 105		CATEGORIA					QTDE		
Condições Climáticas: Manhã: (1) Tarde: (1) Noite: ()		MÃO DE OBRA INDIRETA											
SIMBOLOGIA		1- Tempo Bom		2- Chuva c/ cond. Trab.		3- Chuva s/ cond. Trab.		Gerente de Obra					
SERVIÇOS EXECUTADOS / OCORRÊNCIAS		Engenheiro 1											
INSTALAÇÃO REVESTIMENTO CERÂMICO PASTILHA		Tec. de Segurança											
INSTALAÇÃO REVESTIMENTO CERÂMICO		Aux Adm 1											
EMASSAMENTO		Mestre de obra 1											
EXECUÇÃO CHAPISCO APLICADO EM ALVENARIAS		Encarregado geral											
REALIZAÇÃO PINTURA													
INSTALAÇÃO PEITORIL LINEAR EM GRANITO													
INSTALAÇÃO CABEAMENTO ELÉTRICO													
INSTALAÇÃO DE POSTE DE AÇO CONICO													
INSTALAÇÃO DE ELETROCALHA PERFURADA													
INSTALAÇÃO FORRO DE GESSO													
INSTALAÇÃO DE PEITORIL LINEAR EM GRANITO OU MÁRMORE													
INSTALAÇÃO DE CHAPIM DE CONCRETO													
INSTALAÇÃO DE CABO DE COBRE FLEXÍVEL													
INSTALAÇÃO ELETRODUTO FLEXÍVEL CORRUGADO													
FABRICAÇÃO DE FÔRMA PARA LAJES													
EXECUÇÃO DE CONCRETO													
EXECUÇÃO DE ARMAÇÃO DE PILAR OU VIGA													
INSTALAÇÃO DE SOLEIRA EM GRANITO													
INSTALAÇÃO DE KIT DE PORTA DE MADEIRA PINTADA, SEMI-OCA													
INSTALAÇÃO TRAMA DE MADEIRA COMPOSTA													
INSTALAÇÃO RUFO EM CHAPA DE AÇO													
		Hh DO DIA											
		MÃO DE OBRA DIRETA											
		Topografo											
		Auxiliar de topografia											
		Pedreiro 19											
		Ajudante Geral 20											
		Calceteiro											
		Carpinteiro 3											
		Operador de Motosserra											
		Motorista											
		Montador											
		Montador/Eletricista											
		Eletricista											
		Operador de Patrol											
		Operador de Escavadeira											
		Operador de Pá carregadeira											
		Motorista de caçamba											
		Pintor 3											
		Armador 3											
		Hh DO DIA											
CONSIDERAÇÕES		RESUMO DO EFETIVO											
		EFETIVO DO DIA											
		JORNADA DE TRABALHO											
		Hh DO DIA											
		Hh ACUMULADO											
OBSERVAÇÕES		EFETIVO EQUIPAMENTOS											
		TIPO					QTDE.						
		Veículo Leve											
		Caminhão Munk											
		Caminhão Toco											
		Escavadeira											
		Pá carregadeira											
		Caçamba											
		Patrol											
		PC 200											
		Placa Vibratória											
GERENTE DE OBRA:		FISCALIZAÇÃO:											
Data: 14/09/2023		Data: 14/09/2023											



Júlia Varjão
 Engenheira Civil
 CREA-BA 3009041424

 Data: 24/09/2023

RELATÓRIO DIÁRIO DE OBRA				Data		X								
15/09/2023				S	T	Q	Q	S	S	D				
				CLIENTE: PREFEITURA MUNICIPAL DE SANTALUZ OBJETO: CONSTRUÇÃO DO CENTRO DE ESPECIALIDADES MEDICAS CONTRATO Nº 254/2022 LICITAÇÃO Nº 0001/2022 RDO: 106				EFETIVO PESSOAL						
Condições Climáticas: Manhã: (1) Tarde: (1) Noite: () SIMBOLOGIA 1- Tempo Bom 2 - Chuva c/ cond. Trab. 3- Chuva s/ cond. Trab.				CATEGORIA		QTDE								
SERVIÇOS EXECUTADOS / OCORRÊNCIAS				MÃO DE OBRA INDIRETA										
INSTALAÇÃO REVESTIMENTO CERÂMICO PASTILHA INSTALAÇÃO REVESTIMENTO CERÂMICO EMASSAMENTO EXECUÇÃO CHAPISCO APLICADO EM ALVENARIAS REALIZAÇÃO PINTURA INSTALAÇÃO PEITORIL LINEAR EM GRANITO INSTALAÇÃO CABEAMENTO ELÉTRICO INSTALAÇÃO DE POSTE DE AÇO CONICO INSTALAÇÃO DE ELETROCALHA PERFURADA INSTALAÇÃO FORRO DE GESSO INSTALAÇÃO DE PEITORIL LINEAR EM GRANITO OU MÁRMORE INSTALAÇÃO DE CHAPIM DE CONCRETO INSTALAÇÃO DE CABO DE COBRE FLEXÍVEL INSTALAÇÃO ELETRODUTO FLEXÍVEL CORRUGADO FABRICAÇÃO DE FÔRMA PARA LAJES EXECUÇÃO DE CONCRETO EXECUÇÃO DE ARMAÇÃO DE PILAR OU VIGA INSTALAÇÃO DE SOLEIRA EM GRANITO INSTALAÇÃO DE KIT DE PORTA DE MADEIRA PINTADA, SEMI-OCÁ INSTALAÇÃO TRAMA DE MADEIRA COMPOSTA INSTALAÇÃO RUFO EM CHAPA DE AÇO				Gerente de Obra		1								
				Tec. de Segurança										
				Aux Adm		1								
				Mestre de obra		1								
				Encarregado geral										
				Hh DO DIA										
				MÃO DE OBRA DIRETA										
				Topografo										
				Auxiliar de topografia										
				Pedreiro		19								
				Ajudante Geral		20								
				Calceiteiro										
				Carpinteiro		3								
				Operador de Motosserra										
				Motorista										
				Montador										
				Montador/Eletricista										
				Eletricista										
				Operador de Patrol										
				Operador de Escavadeira										
Operador de Pá carregadeira														
Motorista de caçamba														
Pintor		3												
Armador		3												
Hh DO DIA														
CONSIDERAÇÕES				RESUMO DO EFETIVO										
				EFETIVO DO DIA										
				JORNADA DE TRABALHO										
				Hh DO DIA										
				Hh ACUMULADO										
OBSERVAÇÕES				EFETIVO EQUIPAMENTOS										
				TIPO		QTDE								
				Veiculo Leve										
				Caminhão Munck										
				Caminhão Toco										
				Escavadeira										
				Pá carregadeira										
				Caçamba										
				Patrol										
PC 200														
Placa Vibratória														
GERENTE DE OBRA:				FISCALIZAÇÃO:										
Data: 15/09/2023				Data: 15/09/2023										



Júlia Varjão
 Engenheira Civil
 CREA-BA 3000041424

 Data: 15/09/2023

		RELATÓRIO DIÁRIO DE OBRA				Data																																												
		CLIENTE: PREFEITURA MUNICIPAL DE SANTALUZ				16/09/2023																																												
OBJETO: CONSTRUÇÃO DO CENTRO DE ESPECIALIDADES MEDICAS		S							T							Q							Q							S							S							D						
CONTRATO N° 254/2022		LICITAÇÃO N° 0001/2022				RDO: 107				EFETIVO PESSOAL																																								
Condições Climáticas:		Manhã: (1)		Tarde: (1)		Noite: ()		CATEGORIA							QTDE																																			
SIMBOLOGIA		MÃO DE OBRA INDIRETA																																																
1- Tempo Bom 2 - Chuva c/ cond. Trab. 3- Chuva s/ cond. Trab.		Gerente de Obra																																																
SERVIÇOS EXECUTADOS / OCORRÊNCIAS		Engenheiro 1																																																
FINAL DE SEMANA SEM SERVIÇOS		Téc. de Segurança																																																
		Aux Adm 1																																																
		Mestre de obra 1																																																
		Encarregado geral																																																
		Hh DO DIA																																																
		MÃO DE OBRA DIRETA																																																
		Topografo																																																
		Auxiliar de topografia																																																
		Padreiro 19																																																
		Ajudante Geral 20																																																
		Calceteiro																																																
		Carpinteiro 3																																																
		Operador de Motosserra																																																
		Motorista																																																
		Montador																																																
		Montador/Eletricista																																																
		Eletricista																																																
		Operador de Patrol																																																
		Operador de Escavadeira																																																
		Operador de Pá carregadeira																																																
		Motorista de caçamba																																																
		Pintor 3																																																
		Armador 3																																																
		Hh DO DIA																																																
CONSIDERAÇÕES		RESUMO DO EFETIVO																																																
		EFETIVO DO DIA																																																
		JORNADA DE TRABALHO																																																
		Hh DO DIA																																																
		Hh ACUMULADO																																																
OBSERVAÇÕES		EFETIVO EQUIPAMENTOS																																																
		TIPO							QTDE.																																									
		Veículo Leve																																																
		Caminhão Munk																																																
		Caminhão Toco																																																
		Escavadeira																																																
		Pá carregadeira																																																
		Caçamba																																																
		Patrol																																																
		PC 200																																																
		Placa Vibratória																																																
GERENTE DE OBRA:				FISCALIZAÇÃO:																																														
Data: 16/09/2023				Data: 16/09/2023																																														



Julia Varjão
 Engenheira Civil
 CREA-BA 3060041424

 Data: 16/09/2023

RELATÓRIO DIÁRIO DE OBRA				Data						
 CLIENTE: PREFEITURA MUNICIPAL DE SANTALUZ OBJETO: CONSTRUÇÃO DO CENTRO DE ESPECIALIDADES MEDICAS CONTRATO Nº 254/2022 LICITAÇÃO Nº 0001/2022 RDO: 108				17/09/2023						
				S	T	Q	Q	S	S	D
Condições Climáticas: Manhã: (1) Tarde: (1) Noite: () SIMBOLOGIA 1- Tempo Bom 2- Chuva c/ cond. Trab. 3- Chuva s/ cond. Trab.				EFETIVO PESSOAL CATEGORIA QTDE MÃO DE OBRA INDIRETA Gerente de Obra 1 Engenheiro 1 Tec. de Segurança 1 Aux Adm 1 Mestre de obra 1 Encarregado geral 1 Hh DO DIA						
FINAL DE SEMANA SEM SERVIÇOS SERVIÇOS EXECUTADOS / OCORRÊNCIAS				MÃO DE OBRA DIRETA Topografo Auxiliar de topografia 19 Pedreiro 20 Ajudante Geral 3 Calceiteiro 3 Carpinteiro 3 Operador de Motosserra Motorista Montador Montador/Eletricista Eletricista Operador de Patrol Operador de Escavadeira Operador de Pá carregadeira Motorista de caçamba Pintor 3 Armador 3 Hh DO DIA						
CONSIDERAÇÕES				RESUMO DO EFETIVO						
				EFETIVO DO DIA JORNADA DE TRABALHO Hh DO DIA Hh ACUMULADO						
OBSERVAÇÕES				EFETIVO EQUIPAMENTOS						
				TIPO QTDE. Veiculo Leve Caminhão Munck Caminhão Toco Escavadeira Pá carregadeira Caçamba Patrol PC 200 Placa Vibratória						
GERENTE DE OBRA:				FISCALIZAÇÃO:						
Data: 17/09/2023				Data: 17/09/2023						

Júlia Varjão
 Engenheira Civil
 CREA-BA 3000041424

 CARLOS
 Nº 254/2022
 Nº 0001/2022

		RELATÓRIO DIÁRIO DE OBRA						Data						
		CLIENTE: PREFEITURA MUNICIPAL DE SANTALUZ						18/09/2023						
OBJETO: CONSTRUÇÃO DO CENTRO DE ESPECIALIDADES MEDICAS		CONTRATO Nº 254/2022 LICITAÇÃO Nº 0001/2022 RDO: 109						EFETIVO PESSOAL						
Condições Climáticas:		Manhã: (1)		Tarde: (1)		Noite: ()		CATEGORIA				QTDE		
SIMBOLOGIA		1- Tempo Bom 2 - Chuva c/ cond. Trab. 3- Chuva s/ cond. Trab.						MÃO DE OBRA INDIRETA						
SERVIÇOS EXECUTADOS / OCORRÊNCIAS		INSTALAÇÃO REVESTIMENTO CERÂMICO PASTILHA INSTALAÇÃO REVESTIMENTO CERÂMICO EMASSAMENTO EXECUÇÃO CHAPISCO APLICADO EM ALVENARIAS REALIZAÇÃO PINTURA INSTALAÇÃO PEITORIL LINEAR EM GRANITO INSTALAÇÃO CABEAMENTO ELÉTRICO INSTALAÇÃO DE ELETROCALHA PERFURADA INSTALAÇÃO FORRO DE GESSO INSTALAÇÃO DE PEITORIL LINEAR EM GRANITO OU MÁRMORE INSTALAÇÃO DE CHAPIM DE CONCRETO INSTALAÇÃO DE CABO DE COBRE FLEXÍVEL INSTALAÇÃO ELETRODUTO FLEXÍVEL CORRUGADO FABRICAÇÃO DE FÔRMA PARA LAJES EXECUÇÃO DE CONCRETO EXECUÇÃO DE ARMAÇÃO DE PILAR OU VIGA INSTALAÇÃO DE SOLEIRA EM GRANITO INSTALAÇÃO DE KIT DE PORTA DE MADEIRA PINTADA, SEMI-OCA INSTALAÇÃO TRAMA DE MADEIRA COMPOSTA INSTALAÇÃO RUFO EM CHAPA DE AÇO						Gerente de Obra Engenheiro 1 Tec. de Segurança Aux Adm 1 Mestre de obra 1 Encarregado geral Hh DO DIA						
CONSIDERAÇÕES		RESUMO DO EFETIVO						MÃO DE OBRA DIRETA Topografo Auxiliar de topografia Pedreiro 19 Ajudante Geral 20 Calceiteiro Carpinteiro 3 Operador de Motosserra Motorista Montador Montador/Eletricista Eletricista Operador de Patrol Operador de Escavadeira Operador de Pá carregadeira Motorista de caçamba Pintor 3 Armador 3						
OBSERVAÇÕES		EFETIVO EQUIPAMENTOS						TIPO QTDE. Veiculo Lave Caminhão Munk Caminhão Toco Escavadeira Pá carregadeira Caçamba Patrol PC 200 Placa Vibratória						
GERENTE DE OBRA:		FISCALIZAÇÃO:												
Data: 18/09/2023		Data: 18/09/2023												



Julia Varjão
 Engenheira Civil
 CREA-BA 3000041424

 Data: 18/09/2023

RELATÓRIO DIÁRIO DE OBRA		Data								
		19/09/2023	S	X	T	Q	Q	S	S	D
CLIENTE: PREFEITURA MUNICIPAL DE SANTALUZ OBJETO: CONSTRUÇÃO DO CENTRO DE ESPECIALIDADES MEDICAS CONTRATO Nº 284/2022 LICITAÇÃO Nº 0001/2022 RDO: 110		EFETIVO PESSOAL								
Condições Climáticas: Manhã: (1) Tarde: (1) Noite: () SIMBOLOGIA 1- Tempo Bom 2 - Chuva c/ cond. Trab. 3- Chuva s/ cond. Trab.		CATEGORIA				QTDE				
SERVIÇOS EXECUTADOS / OCORRENCIAS		MÃO DE OBRA INDIRETA								
INSTALAÇÃO REVESTIMENTO CERÂMICO PASTILHA INSTALAÇÃO REVESTIMENTO CERÂMICO EMASSAMENTO EXECUÇÃO CHAPISCO APLICADO EM ALVENARIAS REALIZAÇÃO PINTURA INSTALAÇÃO PEITORIL LINEAR EM GRANITO INSTALAÇÃO CABEAMENTO ELÉTRICO INSTALAÇÃO DE ELETROCALHA PERFURADA INSTALAÇÃO FORRO DE GESSO INSTALAÇÃO DE PEITORIL LINEAR EM GRANITO OU MÁRMORE INSTALAÇÃO DE CHAPIM DE CONCRETO INSTALAÇÃO DE CABO DE COBRE FLEXÍVEL INSTALAÇÃO ELETRODUTO FLEXÍVEL CORRUGADO FABRICAÇÃO DE FÔRMA PARA LAJES EXECUÇÃO DE CONCRETO EXECUÇÃO DE ARMAÇÃO DE PILAR OU VIGA INSTALAÇÃO DE SOLEIRA EM GRANITO INSTALAÇÃO DE KIT DE PORTA DE MADEIRA PINTADA, SEMI-OCA INSTALAÇÃO TRAMA DE MADEIRA COMPOSTA INSTALAÇÃO RUFO EM CHAPA DE AÇO		Gerente de Obra								
		Engenheiro 1								
		Tec. de Segurança								
		Aux Adm 1								
		Mestre de obra 1								
		Encarregado geral								
		Hh DO DIA								
		MÃO DE OBRA DIRETA								
		Topografo								
		Auxiliar de topografia								
Pedreiro 19										
Ajudante Geral 20										
Calceteiro										
Carpinteiro 3										
Operador de Motosserra										
Motorista										
Montador										
Montador/Eletricista										
Eletricista										
Operador de Patrol										
Operador de Escavadeira										
Operador de Pé carregadeira										
Motorista de caçamba										
Pintor 3										
Armador 3										
Hh DO DIA										
CONSIDERAÇÕES		RESUMO DO EFETIVO								
		EFETIVO DO DIA								
		JORNADA DE TRABALHO								
		Hh DO DIA								
		Hh ACUMULADO								
OBSERVAÇÕES		EFETIVO EQUIPAMENTOS								
		TIPO				QTDE.				
		Veículo Leve								
		Caminhão Munk								
		Caminhão Toco								
		Escavadeira								
		Pé carregadeira								
		Caçamba								
		Patrol								
PC 200										
Placa Vibratória										
GERENTE DE OBRA:		FISCALIZAÇÃO:								
Data: 19/09/2023		Data: 19/09/2023								



Júlia Varjão
 Engenheira Civil
 CREA-BA 3000041424



		RELATÓRIO DIÁRIO DE OBRA				Data						
		CLIENTE: PREFEITURA MUNICIPAL DE SANTALUZ				20/09/2023						
OBJETO: CONSTRUÇÃO DO CENTRO DE ESPECIALIDADES MEDICAS		EFETIVO PESSOAL										
CONTRATO Nº 254/2022		LICITAÇÃO Nº 0001/2022		RDO: 111		CATEGORIA				QTDE		
Condições Climáticas:		Manhã: (1)		Tarde: (1)		MÃO DE OBRA INDIRETA						
SIMBOLOGIA		1- Tempo Bom 2- Chuva c/ cond. Trab. 3- Chuva s/ cond. Trab.				Gerente de Obra						
SERVIÇOS EXECUTADOS / OCORRÊNCIAS						Engenheiro 1						
INSTALAÇÃO REVESTIMENTO CERÂMICO PASTILHA						Tec. de Segurança						
INSTALAÇÃO REVESTIMENTO CERÂMICO						Aux Adm 1						
EMASSAMENTO						Mestre de obra 1						
EXECUÇÃO CHAPISCO APLICADO EM ALVENARIAS						Encarregado geral						
REALIZAÇÃO PINTURA												
INSTALAÇÃO PEITORIL LINEAR EM GRANITO												
INSTALAÇÃO CABEAMENTO ELÉTRICO												
INSTALAÇÃO DE ELETROCALHA PERFURADA												
INSTALAÇÃO FORRO DE GESSO												
INSTALAÇÃO DE PEITORIL LINEAR EM GRANITO OU MÁRMORE												
INSTALAÇÃO DE CHAPIM DE CONCRETO												
INSTALAÇÃO DE CABO DE COBRE FLEXÍVEL												
INSTALAÇÃO ELETRODUTO FLEXÍVEL CORRUGADO												
FABRICAÇÃO DE FÔRMA PARA LAJES						Hh DO DIA						
EXECUÇÃO DE CONCRETO												
EXECUÇÃO DE ARMAÇÃO DE PILAR OU VIGA						MÃO DE OBRA DIRETA						
INSTALAÇÃO DE SOLEIRA EM GRANITO						Topografo						
INSTALAÇÃO DE KIT DE PORTA DE MADEIRA PINTADA, SEMI-OCA						Auxiliar de topografia						
INSTALAÇÃO TRAMA DE MADEIRA COMPOSTA						Pedreiro 19						
INSTALAÇÃO RUFO EM CHAPA DE AÇO						Ajudante Geral 20						
						Calceteiro						
						Carpinteiro 3						
						Operador de Motosserra						
						Motorista						
						Montador						
						Montador/Eletricista						
						Eletricista						
						Operador de Patrol						
						Operador de Escavadeira						
						Operador de Pá carregadeira						
						Motorista de caçamba						
						Pintor 3						
						Armador 3						
						Hh DO DIA						
CONSIDERAÇÕES						RESUMO DO EFETIVO						
						EFETIVO DO DIA						
						JORNADA DE TRABALHO						
						Hh DO DIA						
						Hh ACUMULADO						
OBSERVAÇÕES						EFETIVO EQUIPAMENTOS						
						TIPO						
						QTDE.						
						Veículo Leve						
						Caminhão Munk						
						Caminhão Toco						
						Escavadeira						
						Pá carregadeira						
						Caçamba						
						Patrol						
						PC 200						
						Placa Vibratória						
GERENTE DE OBRA:		FISCALIZAÇÃO:										
Data: 20/09/2023		Data: 20/09/2023										



Julia Varjão
 Engenheira Civil
 CREA-BA 3000041424

 Data: 20/09/2023

RELATÓRIO DIÁRIO DE OBRA				Data						
 CLIENTE: PREFEITURA MUNICIPAL DE SANTALUZ OBJETO: CONSTRUÇÃO DO CENTRO DE ESPECIALIDADES MEDICAS CONTRATO Nº 254/2022 LICITAÇÃO Nº 0001/2022 RDO: 112				21/09/2023 S T Q Q S S D						
				EFETIVO PESSOAL				CATEGORIA		
SIMBOLOGIA				MÃO DE OBRA INDIRETA						
Condições Climáticas: Manhã: (1) Tarde: (1) Noite: () 1- Tempo Bom 2 - Chuva c/ cond. Trab. 3- Chuva s/ cond. Trab.				Gerente da Obra						
SERVIÇOS EXECUTADOS / OCORRENCIAS				Engenheiro 1						
INSTALAÇÃO REVESTIMENTO CERÂMICO PASTILHA				Tec. de Segurança						
INSTALAÇÃO REVESTIMENTO CERÂMICO				Aux Adm 1						
EMASSAMENTO				Mestre de obra 1						
EXECUÇÃO CHAPISCO APLICADO EM ALVENARIAS				Encarregado geral						
REALIZAÇÃO PINTURA										
INSTALAÇÃO PEITORIL LINEAR EM GRANITO										
INSTALAÇÃO CABEAMENTO ELÉTRICO										
INSTALAÇÃO DE ELETROCALHA PERFURADA										
INSTALAÇÃO FORRO DE GESSO										
INSTALAÇÃO DE PEITORIL LINEAR EM GRANITO OU MÁRMORE										
INSTALAÇÃO DE CHAPIM DE CONCRETO										
INSTALAÇÃO DE CABO DE COBRE FLEXÍVEL										
INSTALAÇÃO ELETRODUTO FLEXÍVEL CORRUGADO										
FABRICAÇÃO DE FÔRMA PARA LAJES										
EXECUÇÃO DE CONCRETO										
EXECUÇÃO DE ARMAÇÃO DE PILAR OU VIGA										
INSTALAÇÃO DE SOLEIRA EM GRANITO										
INSTALAÇÃO DE KIT DE PORTA DE MADEIRA PINTADA, SEMI-OCA										
INSTALAÇÃO TRAMA DE MADEIRA COMPOSTA										
INSTALAÇÃO RUFO EM CHAPA DE AÇO										
				Hh DO DIA						
				MÃO DE OBRA DIRETA						
				Topografo						
				Auxiliar de topografia						
				Pedreiro 19						
				Ajudante Geral 20						
				Calcetairo						
				Carpinteiro 3						
				Operador de Motosserra						
				Motorista						
				Mentador						
				Montador/Eletricista						
				Eletricista						
				Operador de Patrol						
				Operador de Escavadeira						
				Operador de Pá carregadeira						
				Motorista de caçamba						
				Pintor 3						
				Armador 3						
				Hh DO DIA						
CONSIDERAÇÕES				RESUMO DO EFETIVO						
				EFETIVO DO DIA						
				JORNADA DE TRABALHO						
				Hh DO DIA						
				Hh ACUMULADO						
OBSERVAÇÕES				EFETIVO EQUIPAMENTOS						
				TIPO						
				QTDE.						
				Veículo Leve						
				Caminhão Munck						
				Caminhão Toco						
				Escavadeira						
				Pá carregadeira						
				Caçamba						
				Patrol						
				PC 200						
				Placa Vibratória						
GERENTE DE OBRA:				FISCALIZAÇÃO:						
Data: 21/09/2023				Data: 21/09/2023						



Júlia Varjão
 Engenheira Civil
 CREA-BA 3000041424



 RELATÓRIO DIÁRIO DE OBRA			Data														
			22/09/2023														
CLIENTE: PREFEITURA MUNICIPAL DE SANTALUZ			<table border="1"> <tr> <td>S</td> <td>T</td> <td>Q</td> <td>Q</td> <td>S</td> <td>S</td> <td>D</td> <td>X</td> </tr> </table>							S	T	Q	Q	S	S	D	X
S	T	Q	Q	S	S	D	X										
OBJETO: CONSTRUÇÃO DO CENTRO DE ESPECIALIDADES MEDICAS			EFETIVO PESSOAL														
CONTRATO Nº 254/2022			LICITAÇÃO Nº 0001/2022			RDO: 113		CATEGORIA		QTDE							
Condições Climáticas:			Manhã: (1)			Tarde: (1)		Noite: ()		MÃO DE OBRA INDIRETA							
SIMBOLOGIA			1- Tempo Bom 2 - Chuva c/ cond. Trab. 3- Chuva s/ cond. Trab.							Gerente de Obra							
SERVIÇOS EXECUTADOS / OCORRÊNCIAS			INSTALAÇÃO REVESTIMENTO CERÂMICO PASTILHA INSTALAÇÃO REVESTIMENTO CERÂMICO EMASSAMENTO EXECUÇÃO CHAPISCO APLICADO EM ALVENARIAS REALIZAÇÃO PINTURA INSTALAÇÃO PEITORIL LINEAR EM GRANITO INSTALAÇÃO CABEAMENTO ELÉTRICO INSTALAÇÃO DE ELETROCALHA PERFURADA INSTALAÇÃO FORRO DE GESSO INSTALAÇÃO DE PEITORIL LINEAR EM GRANITO OU MÁRMORE INSTALAÇÃO DE CHAPIM DE CONCRETO INSTALAÇÃO DE CABO DE COBRE FLEXÍVEL INSTALAÇÃO ELETRODUTO FLEXÍVEL CORRUGADO FABRICAÇÃO DE FÔRMA PARA LAJES EXECUÇÃO DE CONCRETO EXECUÇÃO DE ARMAÇÃO DE PILAR OU VIGA INSTALAÇÃO DE SOLEIRA EM GRANITO INSTALAÇÃO DE KIT DE PORTA DE MADEIRA PINTADA, SEMI-OCA INSTALAÇÃO TRAMA DE MADEIRA COMPOSTA INSTALAÇÃO RUFO EM CHAPA DE AÇO							Engenheiro		1					
										Tec. de Segurança							
										Aux Adm		1					
										Mestre de obra		1					
										Encarregado geral							
										Hh DO DIA							
										MÃO DE OBRA DIRETA							
										Topografo							
										Auxiliar de topografia							
										Pedreiro		19					
										Ajudante Geral		20					
										Calceiteiro							
										Carpinteiro		3					
										Operador de Motosserra							
										Motorista							
										Montador							
										Montador/Eletricista							
										Eletricista							
										Operador de Patrol							
										Operador de Escavadeira							
										Operador de Pá carregadeira							
										Motorista de caçamba							
										Pintor		3					
										Armador		3					
										Hh DO DIA							
CONSIDERAÇÕES			RESUMO DO EFETIVO							EFETIVO DO DIA							
										JORNADA DE TRABALHO							
										Hh DO DIA							
										Hh ACUMULADO							
OBSERVAÇÕES			EFETIVO EQUIPAMENTOS							TIPO		QTDE.					
										Veículo Leve							
										Caminhão Munck							
										Caminhão Toco							
										Escavadeira							
										Pá carregadeira							
										Caçamba							
										Patrol							
										PC 200							
										Placa Vibratória							
GERENTE DE OBRA:			FISCALIZAÇÃO:							Data:		22/09/2023					
Data: 22/09/2023			Data: 22/09/2023														



Julia Varjão
 Engenheira Civil
 CREA-BA 3000041424

 Data: 22/09/2023

		RELATÓRIO DIÁRIO DE OBRA				Data						
		CLIENTE: PREFEITURA MUNICIPAL DE SANTALUZ OBJETO: CONSTRUÇÃO DO CENTRO DE ESPECIALIDADES MEDICAS CONTRATO Nº 254/2022 LICITAÇÃO Nº 0001/2022 RDO: 114				23/09/2023	S	T	Q	Q	S	S
Condições Climáticas: Manhã: (1) Tarde: (1) Noite: () SIMBOLOGIA 1- Tempo Bom 2- Chuva c/ cond. Trab. 3- Chuva s/ cond. Trab.		SERVIÇOS EXECUTADOS / OCORRÊNCIAS FINAL DE SEMANA SEM SERVIÇOS		EFETIVO PESSOAL Gerente de Obra Engenheiro 1 Tec. de Segurança Aux Adm 1 Mestre de obra 1 Encarregado geral		CATEGORIA MÃO DE OBRA INDIRETA		MÃO DE OBRA DIRETA Topografo Auxiliar de topografia Pedreiro 19 Ajudante Geral 20 Calceteiro Carpinteiro 3 Operador de Motosserra Motorista Montador Montador/Eletricista Eletricista Operador de Patrol Operador de Escavadeira Operador de Pá carregadeira Motorista de caçamba Pintor 3 Armador 3				
CONSIDERAÇÕES		RESUMO DO EFETIVO		EFETIVO DO DIA JORNADA DE TRABALHO Hh DO DIA Hh ACUMULADO		EFETIVO EQUIPAMENTOS TIPO QTD.		Veiculo Lave Caminhão Munck Caminhão Toco Escavadeira PÁ carregadeira Caçamba Patrol PC 200 Placa Vibratória				
OBSERVAÇÕES		GERENTE DE OBRA:		FISCALIZAÇÃO:								
Data: 23/09/2023				Data: 23/09/2023								



Julia Varjão
 Engenheira Civil
 CREA-BA 3000641424

 Data: 23/09/2023

		RELATÓRIO DIÁRIO DE OBRA		Data						
				24/09/2023	S	T	Q	Q	S	S
CLIENTE: PREFEITURA MUNICIPAL DE SANTALUZ OBJETO: CONSTRUÇÃO DO CENTRO DE ESPECIALIDADES MEDICAS CONTRATO Nº 254/2022 LICITAÇÃO Nº 0001/2022 RDO: 115		EFETIVO PESSOAL								
Condições Climáticas: Manhã: (1) Tarde: (1) Noite: () SIMBOLOGIA 1- Tempo Bom 2- Chuva c/ cond. Trab. 3- Chuva s/ cond. Trab.		CATEGORIA			QTDE					
FINAL DE SEMANA SEM SERVIÇOS SERVIÇOS EXECUTADOS / OCORRÊNCIAS		MÃO DE OBRA INDIRETA								
		Gerente de Obra								
		Engenheiro 1								
		Tec. de Segurança								
		Aux Adm 1								
		Mestre de obra 1								
		Encarregado geral								
		Hh DO DIA								
		MÃO DE OBRA DIRETA								
		Topografo								
		Auxiliar de topografia								
		Pedreiro 19								
		Ajudante Geral 20								
		Calceteiro								
		Carpinteiro 3								
		Operador de Motosserra								
		Motorista								
		Montador								
		Montador/Elétrica								
		Elétrica								
		Operador de Patrol								
		Operador de Escavadeira								
		Operador de Pá carregadeira								
		Motorista de caçamba								
		Pintor 3								
		Armador 3								
		Hh DO DIA								
CONSIDERAÇÕES		RESUMO DO EFETIVO								
		EFETIVO DO DIA								
		JORNADA DE TRABALHO								
		Hh DO DIA								
		Hh ACUMULADO								
OBSERVAÇÕES		EFETIVO EQUIPAMENTOS								
		TIPO				QTDE.				
		Veículo Leve								
		Caminhão MuncK								
		Caminhão Toco								
		Escavadeira								
		Pá carregadeira								
		Caçamba								
		Patrol								
		PC 200								
		Placa Vibratória								
GERENTE DE OBRA:				FISCALIZAÇÃO:						
Data: 24/09/2023				Data: 24/09/2023						



Julia Varjão
 Engenheira Civil
 CREA-BA 3000041424

 Data: 24/09/2023

		RELATÓRIO DIÁRIO DE OBRA				Data						
		CLIENTE: PREFEITURA MUNICIPAL DE SANTALUZ				25/09/2023	x					
OBJETO: CONSTRUÇÃO DO CENTRO DE ESPECIALIDADES MEDICAS		EFETIVO PESSOAL										
CONTRATO Nº 254/2022		LICITAÇÃO Nº 0001/2022		RDO: 116		CATEGORIA					QTDE	
Condições Climáticas: Manhã: (1) Tarde: (1) Noite: ()		MÃO DE OBRA INDIRETA										
SIMBOLOGIA		Gerente de Obra										
1- Tempo Bom 2 - Chuva c/ cond. Trab. 3- Chuva s/ cond. Trab.		Engenheiro 1										
SERVIÇOS EXECUTADOS / OCORRÊNCIAS		Tec. de Segurança										
INSTALAÇÃO REVESTIMENTO CERÂMICO PASTILHA		Aux Adm 1										
INSTALAÇÃO REVESTIMENTO CERÂMICO		Mestre de obra 1										
EMASSAMENTO		Encarregado geral										
EXECUÇÃO CHAPISCO APLICADO EM ALVENARIAS												
REALIZAÇÃO PINTURA												
INSTALAÇÃO PEITORIL LINEAR EM GRANITO												
INSTALAÇÃO CABEAMENTO ELÉTRICO												
INSTALAÇÃO DE ELETROCALHA PERFURADA												
INSTALAÇÃO FORRO DE GESSO												
INSTALAÇÃO DE PEITORIL LINEAR EM GRANITO OU MÁRMORE												
INSTALAÇÃO DE CHAPIM DE CONCRETO												
INSTALAÇÃO DE CABO DE COBRE FLEXÍVEL												
INSTALAÇÃO ELETRODUTO FLEXÍVEL CORRUGADO												
FABRICAÇÃO DE FÔRMA PARA LAJES												
EXECUÇÃO DE CONCRETO												
EXECUÇÃO DE ARMAÇÃO DE PILAR OU VIGA												
INSTALAÇÃO DE SOLEIRA EM GRANITO												
INSTALAÇÃO DE KIT DE PORTA DE MADEIRA PINTADA, SEMI-OCA												
INSTALAÇÃO TRAMA DE MADEIRA COMPOSTA												
INSTALAÇÃO RUFO EM CHAPA DE AÇO												
		MÃO DE OBRA DIRETA										
		Topografo										
		Auxiliar de topografia										
		Pedreiro 19										
		Ajudante Geral 20										
		Calceteiro										
		Carpinteiro 3										
		Operador de Motosserra										
		Motorista										
		Montador										
		Montador/Eletricista										
		Eletricista										
		Operador de Patrol										
		Operador de Escavadeira										
		Operador de Pé carregadeira										
		Motorista de caçamba										
		Pintor 3										
		Armador 3										
		Hh DO DIA										
CONSIDERAÇÕES		RESUMO DO EFETIVO										
		EFETIVO DO DIA										
		JORNADA DE TRABALHO										
		Hh DO DIA										
		Hh ACUMULADO										
OBSERVAÇÕES		EFETIVO EQUIPAMENTOS										
		TIPO					QTDE.					
		Veículo Leve										
		Caminhão Munk										
		Caminhão Toco										
		Escavadeira										
		Pé carregadeira										
		Caçamba										
		Patrol										
		PC 200										
		Placa Vibratória										
GERENTE DE OBRA:				FISCALIZAÇÃO:								
Data: 25/09/2023				Data: 25/09/2023								



Julia Varjão
 Engenheira Civil
 CREA-BA 3000041424



RELATÓRIO DIÁRIO DE OBRA			Data							
 CLIENTE: PREFEITURA MUNICIPAL DE SANTALUZ OBJETO: CONSTRUÇÃO DO CENTRO DE ESPECIALIDADES MEDICAS CONTRATO Nº 254/2022 LICITAÇÃO Nº 0001/2022 RDO: 117			26/09/2023							
			S	X	T	Q	Q	S	S	D
Condições Climáticas: Manhã: (1) Tarde: (1) Noite: () SIMBOLOGIA 1- Tempo Bom 2- Chuva c/ cond. Trab. 3- Chuva s/ cond. Trab.			EFETIVO PESSOAL							
SERVIÇOS EXECUTADOS / OCORRÊNCIAS			CATEGORIA				QTDE			
INSTALAÇÃO REVESTIMENTO CERÂMICO PASTILHA INSTALAÇÃO REVESTIMENTO CERÂMICO EMASSAMENTO EXECUÇÃO CHAPISCO APLICADO EM ALVENARIAS REALIZAÇÃO PINTURA INSTALAÇÃO PEITORIL LINEAR EM GRANITO INSTALAÇÃO CABEAMENTO ELÉTRICO INSTALAÇÃO DE ELETROCALHA PERFURADA INSTALAÇÃO FORRO DE GESSO INSTALAÇÃO DE PEITORIL LINEAR EM GRANITO OU MÁRMORE INSTALAÇÃO DE CHAPIM DE CONCRETO INSTALAÇÃO DE CABO DE COBRE FLEXÍVEL INSTALAÇÃO ELETRODUTO FLEXÍVEL CORRUGADO FABRICAÇÃO DE FÔRMA PARA LAJES EXECUÇÃO DE CONCRETO EXECUÇÃO DE ARMAÇÃO DE PILAR OU VIGA INSTALAÇÃO DE SOLEIRA EM GRANITO INSTALAÇÃO DE KIT DE PORTA DE MADEIRA PINTADA, SEMI-OCA INSTALAÇÃO TRAMA DE MADEIRA COMPOSTA INSTALAÇÃO RUFO EM CHAPA DE AÇO			MÃO DE OBRA INDIRETA							
			Gerente de Obra							1
			Tec. de Segurança							
			Aux Adm							1
			Mestre de obra							1
			Encarregado geral							
			Hh DO DIA							
			MÃO DE OBRA DIRETA							
			Topografo							
			Auxiliar de topografia							
			Pedreiro							19
			Ajudante Geral							20
			Calceiteiro							
			Carpinteiro							3
			Operador de Motoeserra							
			Motorista							
			Montador							
			Montador/Eletricista							
			Eletricista							
			Operador de Patrol							
			Operador de Escavadeira							
			Operador de Pá carregadeira							
			Motorista de caçamba							
			Pintor							3
			Armador							3
			Hh DO DIA							
CONSIDERAÇÕES			RESUMO DO EFETIVO							
			EFETIVO DO DIA							
			JORNADA DE TRABALHO							
			Hh DO DIA							
			Hh ACUMULADO							
OBSERVAÇÕES			EFETIVO EQUIPAMENTOS							
			TIPO				QTDE.			
			Veiculo Leve							
			Caminhão Muncck							
			Caminhão Toco							
			Escavadeira							
			Pá carregadeira							
			Caçamba							
			Patrol							
			PC 200							
			Placa Vibratória							
GERENTE DE OBRA:			FISCALIZAÇÃO:							
Data: 26/09/2023			Data: 26/09/2023							

Júlia Varjão
 Engenheira Civil
 CREA-BA 3000041424



 Data: 26/09/2023

RELATÓRIO DIÁRIO DE OBRA			Data									
 <p>CLIENTE: PREFEITURA MUNICIPAL DE SANTALUZ</p> <p>OBJETO: CONSTRUÇÃO DO CENTRO DE ESPECIALIDADES MEDICAS</p> <p>CONTRATO Nº 254/2022 LICITAÇÃO Nº 0001/2022 RDO: 118</p> <p>Condições Climáticas: Manhã: (1) Tarde: (1) Noite: ()</p> <p>SIMBOLOGIA 1- Tempo Bom 2- Chuva c/ cond. Trab. 3- Chuva s/ cond. Trab.</p>			S	T	X	Q	S	S	D			
			EFETIVO PESSOAL									
			CATEGORIA	QTDE	MÃO DE OBRA INDIRETA							
SERVIÇOS EXECUTADOS / OCORRÊNCIAS			Gerente de Obra									
<p>INSTALAÇÃO REVESTIMENTO CERÂMICO PASTILHA</p> <p>INSTALAÇÃO REVESTIMENTO CERÂMICO</p> <p>EMASSAMENTO</p> <p>EXECUÇÃO CHAPISCO APLICADO EM ALVENARIAS</p> <p>REALIZAÇÃO PINTURA</p> <p>INSTALAÇÃO PEITORIL LINEAR EM GRANITO</p> <p>INSTALAÇÃO CABEAMENTO ELÉTRICO</p> <p>INSTALAÇÃO DE ELETROCALHA PERFURADA</p> <p>INSTALAÇÃO FORRO DE GESSO</p> <p>INSTALAÇÃO DE PEITORIL LINEAR EM GRANITO OU MÁRMORE</p> <p>INSTALAÇÃO DE CHAPIM DE CONCRETO</p> <p>INSTALAÇÃO DE CABO DE COBRE FLEXÍVEL</p> <p>INSTALAÇÃO ELETRODUTO FLEXÍVEL CORRUGADO</p> <p>FABRICAÇÃO DE FÔRMA PARA LAJES</p> <p>EXECUÇÃO DE CONCRETO</p> <p>EXECUÇÃO DE ARMAÇÃO DE PILAR OU VIGA</p> <p>INSTALAÇÃO DE SOLEIRA EM GRANITO</p> <p>INSTALAÇÃO DE KIT DE PORTA DE MADEIRA PINTADA, SEMI-OCA</p> <p>INSTALAÇÃO TRAMA DE MADEIRA COMPOSTA</p> <p>INSTALAÇÃO RUFO EM CHAPA DE AÇO</p>			Engenheiro	1								
			Tec. de Segurança									
			Aux Adm						1			
			Mestre de obra						1			
			Encarregado geral									
			Hh DO DIA									
						MÃO DE OBRA DIRETA						
						Topografo						
						Auxiliar de topografia						
						Pedreiro						19
						Ajudante Geral						20
						Calceteiro						
						Carpinteiro						3
						Operador de Motosserra						
			Motorista									
			Montador									
			Montador/Eletricista									
			Eletricista									
			Operador de Patrol									
			Operador de Escavadeira									
			Operador de Pá carregadeira									
			Motorista de caçamba									
			Pintor						3			
			Armador						3			
			Hh DO DIA									
CONSIDERAÇÕES			RESUMO DO EFETIVO									
			EFETIVO DO DIA									
			JORNADA DE TRABALHO									
			Hh DO DIA									
			HR ACUMULADO									
OBSERVAÇÕES			EFETIVO EQUIPAMENTOS									
			TIPO			QTDE.						
			Veiculo Leve									
			Caminhão Munck									
			Caminhão Toco									
			Escavadeira									
			Pá carregadeira									
			Caçamba									
			Patrol									
PC 200												
Placa Vibratória												
GERENTE DE OBRA:			FISCALIZAÇÃO:									
Data: 27/09/2023			Data: 27/09/2023									

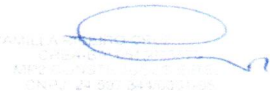
Julia Varjão
Julia Varjão
 Engenheira Civil
 CREA-BA 3009041424



 PREFEITURA MUNICIPAL DE SANTALUZ
 CENTRO DE ESPECIALIDADES MEDICAS
 RUA Nº 24 597 - SANTALUZ/BA

		RELATÓRIO DIÁRIO DE OBRA				Data						
		CLIENTE: PREFEITURA MUNICIPAL DE SANTALUZ				28/09/2023						
OBJETO: CONSTRUÇÃO DO CENTRO DE ESPECIALIDADES MEDICAS		EFETIVO PESSOAL				S T Q Q S S D						
CONTRATO Nº 254/2022		LICITAÇÃO Nº 0001/2022		RDO: 119		CATEGORIA				QTDE		
Condições Climáticas:		Manhã: (1)		Tarde: (1)		MÃO DE OBRA INDIRETA						
SIMBOLOGIA		1- Tempo Bom 2 - Chuva c/ cond. Trab. 3- Chuva w/ cond. Trab.				Gerente de Obra						
SERVIÇOS EXECUTADOS / OCORRÊNCIAS						Engenheiro 1						
INSTALAÇÃO REVESTIMENTO CERÂMICO PASTILHA						Tec. de Segurança						
INSTALAÇÃO REVESTIMENTO CERÂMICO						Aux Adm 1						
EMASSAMENTO						Mestre de obra 1						
EXECUÇÃO CHAPISCO APLICADO EM ALVENARIAS						Encarregado geral						
REALIZAÇÃO PINTURA												
INSTALAÇÃO PEITORIL LINEAR EM GRANITO												
INSTALAÇÃO CABEAMENTO ELÉTRICO												
INSTALAÇÃO DE ELETROCALHA PERFURADA												
INSTALAÇÃO FORRO DE GESSO												
INSTALAÇÃO DE PEITORIL LINEAR EM GRANITO OU MÁRMORE												
INSTALAÇÃO DE CHAPIM DE CONCRETO												
INSTALAÇÃO DE CABO DE COBRE FLEXÍVEL												
INSTALAÇÃO ELETRODUTO FLEXÍVEL CORRUGADO												
FABRICAÇÃO DE FÔRMA PARA LAJES						Hh DO DIA						
EXECUÇÃO DE CONCRETO												
EXECUÇÃO DE ARMAÇÃO DE PILAR OU VIGA						MÃO DE OBRA DIRETA						
INSTALAÇÃO DE SOLEIRA EM GRANITO						Topografo						
INSTALAÇÃO DE KIT DE PORTA DE MADEIRA PINTADA, SEMI-OCA						Auxiliar de topografia						
INSTALAÇÃO TRAMA DE MADEIRA COMPOSTA						Pedreiro 19						
INSTALAÇÃO RUFO EM CHAPA DE AÇO						Ajudante Geral 20						
						Calceteiro						
						Carpinteiro 3						
						Operador de Motosserra						
						Motorista						
						Montador						
						Montador/Eletricista						
						Eletricista						
						Operador de Patrol						
						Operador de Escavadeira						
						Operador de Pá carregadeira						
						Motorista de caçamba						
						Pintor 3						
						Armador 3						
						Hh DO DIA						
CONSIDERAÇÕES						RESUMO DO EFETIVO						
						EFETIVO DO DIA						
						JORNADA DE TRABALHO						
						Hh DO DIA						
						Hh ACUMULADO						
OBSERVAÇÕES						EFETIVO EQUIPAMENTOS						
						TIPO						
						QTDE.						
						Veículo Leve						
						Caminhão MuncK						
						Caminhão Toco						
						Escavadeira						
						Pá carregadeira						
						Caçamba						
						Patrol						
						PC 200						
						Placa Vibratória						
GERENTE DE OBRA:				FISCALIZAÇÃO:								
Data: 28/09/2023				Data: 28/09/2023								

Júlia Varjão
 Engenheira Civil
 CREA-BA 3000041424

 Data: 28/09/2023

		RELATÓRIO DIÁRIO DE OBRA				Data								
						29/09/2023								S
CLIENTE: PREFEITURA MUNICIPAL DE SANTALUZ OBJETO: CONSTRUÇÃO DO CENTRO DE ESPECIALIDADES MEDICAS CONTRATO Nº 254/2022 LICITAÇÃO Nº 0001/2022 RDO: 120		EFETIVO PESSOAL												
Condições Climáticas: Manhã: (1) Tarde: (1) Noite: () SIMBOLOGIA 1- Tempo Bom 2- Chuva c/ cond. Trab. 3- Chuva n/ cond. Trab.		CATEGORIA		QTDE										
SERVIÇOS EXECUTADOS / OCORRÊNCIAS		MÃO DE OBRA INDIRETA												
INSTALAÇÃO REVESTIMENTO CERÂMICO PASTILHA INSTALAÇÃO REVESTIMENTO CERÂMICO EMASSAMENTO EXECUÇÃO CHAPISCO APLICADO EM ALVENARIAS REALIZAÇÃO PINTURA INSTALAÇÃO PEITORIL LINEAR EM GRANITO INSTALAÇÃO CABEAMENTO ELÉTRICO INSTALAÇÃO DE ELETROCALHA PERFURADA INSTALAÇÃO FORRO DE GESSO INSTALAÇÃO DE PEITORIL LINEAR EM GRANITO OU MÁRMORE INSTALAÇÃO DE CHAPIM DE CONCRETO INSTALAÇÃO DE CABO DE COBRE FLEXÍVEL INSTALAÇÃO ELETRODUTO FLEXÍVEL CORRUGADO FABRICAÇÃO DE FÔRMA PARA LAJES EXECUÇÃO DE CONCRETO EXECUÇÃO DE ARMAÇÃO DE PILAR OU VIGA INSTALAÇÃO DE SOLEIRA EM GRANITO INSTALAÇÃO DE KIT DE PORTA DE MADEIRA PINTADA, SEMI-OCA INSTALAÇÃO TRAMA DE MADEIRA COMPOSTA INSTALAÇÃO RUFO EM CHAPA DE AÇO		Gerente de Obra												
		Engenheiro		1										
		Tec. de Segurança												
		Aux Adm		1										
		Mestre de obra		1										
		Encarregado geral												
		Hh DO DIA												
		MÃO DE OBRA DIRETA												
		Topografo												
		Auxiliar de topografia												
Pedreiro		19												
Ajudante Geral		20												
Calceteiro														
Carpinteiro		3												
Operador de Motosserra														
Motorista														
Montador														
Montador/Eletricista														
Eletricista														
Operador de Patrol														
Operador de Escavadeira														
Operador de Pá carregadeira														
Motorista de caçamba														
Pintor		3												
Armador		3												
Hh DO DIA														
CONSIDERAÇÕES		RESUMO DO EFETIVO												
		EFETIVO DO DIA												
		JORNADA DE TRABALHO												
		Hh DO DIA												
		Hh ACUMULADO												
OBSERVAÇÕES		EFETIVO EQUIPAMENTOS												
		TIPO		QTDE.										
		Veículo Leve												
		Caminhão Munck												
		Caminhão Toco												
		Escavadeira												
		Pá carregadeira												
		Caçamba												
		Patrol												
PC 200														
Placa Vibratória														
GERENTE DE OBRA:		FISCALIZAÇÃO:												
Data: 29/09/2023		Data: 29/09/2023												

Julia Varjão
 Engenheira Civil
 CREA-BA 3000041424





RELATÓRIO DIÁRIO DE OBRA

Data: 30/09/2023

S	T	Q	Q	S	S	X	D
---	---	---	---	---	---	---	---

CLIENTE: PREFEITURA MUNICIPAL DE SANTALUZ
 OBJETO: CONSTRUÇÃO DO CENTRO DE ESPECIALIDADES MEDICAS
 CONTRATO N° 254/2022 LICITAÇÃO N° 0001/2022 RDO: 121

EFETIVO PESSOAL

CATEGORIA	Q.T.D.E
-----------	---------

Condições Climáticas: Manhã: (1) Tarde: (1) Noite: ()
 SIMBOLOGIA: 1- Tempo Bom 2- Chuva c/ cond. Trab. 3- Chuva s/ cond. Trab.

MÃO DE OBRA INDIRETA

Gerente de Obra	
Engenheiro	1
Tec. de Segurança	
Aux Adm	1
Mestre de obra	1
Encarregado geral	

SERVIÇOS EXECUTADOS / OCORRÊNCIAS

FINAL DE SEMANA SEM SERVIÇOS

Hh DO DIA

MÃO DE OBRA DIRETA

Topografo	
Auxiliar de topografia	
Pedreiro	19
Ajudante Geral	20
Calceteiro	
Carpinteiro	3
Operador de Motosserra	
Motorista	
Montador	
Montador/Eletricista	
Eletricista	
Operador de Patrol	
Operador de Escavadeira	
Operador de Pá carregadeira	
Motorista de caçamba	
Pintor	3
Armador	3

Hh DO DIA

CONSIDERAÇÕES

RESUMO DO EFETIVO

EFETIVO DO DIA	
JORNADA DE TRABALHO	
Hh DO DIA	
Hh ACUMULADO	

OBSERVAÇÕES

EFETIVO EQUIPAMENTOS

TIPO	Q.T.D.E.
Veículo Leve	
Caminhão Munk	
Caminhão Toco	
Escavadeira	
Pá carregadeira	
Caçamba	
Patrol	
PC 200	
Placa Vibratória	

GERENTE DE OBRA: _____ FISCALIZAÇÃO: _____

Data: 30/09/2023

Data: 30/09/2023

Júlia Varjão
Júlia Varjão
 Engenheira Civil
 CREA-BA 3000041424

(Handwritten signature)



PREFEITURA MUNICIPAL DE SANTALUZ

Av. Getúlio Vargas - Centro Administrativo Cep: 48.880-000 - Santaluz-BA.
Telefone: 75 3265-2843 www.santaluz.ba.gov.br



3º TERMO ADITIVO DE PRAZO AO CONTRATO Nº 254/2022

TERMO ADITIVO DE PRAZO AO CONTRATO DE Nº 254/2023 QUE ENTRE SI CELEBRAM O MUNICÍPIO DE SANTALUZ - BA E A EMPRESA **MP2 CONSTRUÇÕES EIRELI**, NAS CONDIÇÕES E TERMOS SEGUINTE:

O **MUNICÍPIO DE SANTALUZ - BA**, pessoa jurídica de direito público interno, doravante denominado apenas CONTRATANTE, inscrito no CNPJ/MF sob o nº 13.807.870/0001-19, com sede Av. Getúlio Vargas - Centro Administrativo Cep: 48.880-000, neste ato representado pelo Sr. **ARISMÁRIO BARBOSA JÚNIOR**, inscrito no CPF nº 016.549.665-76, portador da Carteira de Identidade nº 1148395733 SSP/BA, acompanhado do Secretário Municipal de Saúde, o Sr. **LUIZ SANTOS SILVA**, inscrito no Cadastro de Pessoa Física (CPF) nº 167.382.335-15, doutro lado, **MP2 CONSTRUÇÕES EIRELI**, pessoa jurídica de direito privado, com sede na Avenida Tancredo Neves , 2539, CEO Salvador Shopping Torre Londres, sala 913, Caminho das Árvores, BA, CEP 41820021, inscrita no CNPJ/MF 24.597.344/0001-98, neste ato representada pela Sra. **Camilla Ribeiro Cruz Barreto Costa Ferreira**, inscrita no CPF/MF nº 045.314.075-04 e RG nº 1492808237 SSP/BA, a seguir denominada **CONTRATADA**, resolvem celebrar o presente Termo Aditivo ao **contrato nº 254/2022, Concorrência Pública nº 001/2022**, com fundamento do art. 65 no Inciso I da Lei 8.666/93, que se regerá mediante as cláusulas seguintes.

1. CLÁUSULA PRIMEIRA - DO OBJETO: O presente Termo Aditivo de Prazo tem por objeto a prorrogação do prazo de vigência do contrato de nº 254/2022, por mais 06 (seis) meses, conforme art. 57, II, da Lei nº 8.666/93.

2. CLAUSULA SEGUNDA - DAS DOTAÇÕES ORÇAMENTÁRIAS: As despesas contratuais havidas durante o prazo de vigência prorrogado por este Termo Aditivo correrão por conta das seguintes dotações orçamentárias:



PREFEITURA MUNICIPAL DE SANTALUZ

Av. Getúlio Vargas - Centro Administrativo Cep: 48.880-000 - Santaluz-BA.
Telefone: 75 3265-2843 www.santaluz.ba.gov.br



ÓRGÃO: Secretaria Municipal de Administração

UNIDADE: 0501

PROJETO ATIVIDADE: 2.004

ELEMENTO DE DESPESA: 3.3.90.39

FONTE DE RECURSOS: 1500

3. CLÁUSULA TERCEIRA – DA RATIFICAÇÃO: Ficam ratificadas as demais cláusulas do contrato original e não expressamente alteradas por este instrumento.

E por estarem justas e acordadas, as partes firmam o presente Termo Aditivo, em 03 (três) vias de igual teor e forma, para todos os efeitos jurídicos.

Santaluz – BA, 12 de setembro de 2023

PREFEITURA MUNICIPAL DE SANTALUZ
ARISMÁRIO BARBOSA JÚNIOR
CONTRATANTE

LUÍZ SANTOS SILVA

Secretário M. de Infraestrutura

MP2 CONSTRUÇÕES EIRELI, CNPJ/MF nº 24.597.344/0001-98

REPRESENTADA LEGAL: Camilla Ribeiro Cruz Barreto Costa Ferreira

CPF/MF nº 045.314.075-04



PREFEITURA MUNICIPAL DE SANTALUZ

Av. Getúlio Vargas - Centro Administrativo Cep: 48.880-000 - Santaluz-BA.
Telefone: 75 3265-2843 www.santaluz.ba.gov.br



EXTRATO DO 3º TERMO ADITIVO DE PRAZO

O MUNICÍPIO DE SANTALUZ- BA, representado pelo seu Prefeito Municipal, **Arismário Barbosa Junior**, torna pública a celebração de Termo Aditivo ao **Contrato Administrativo Nº 254/2022**, com a empresa **MP2 CONSTRUÇÕES EIRELI**, pessoa jurídica de direito privado, com sede na Rua Avenida Tancredo Neves, 2539, CEO Salvador Shopping Torre Londres, sala 913, Caminho das Árvores, BA, CEP: 41.820-021, inscrita no CNPJ/MF sob nº. **24.597.344/0001-98**, para fins de prorrogação do prazo contratual por mais **06 (seis) meses**, a partir do dia 15/09/2023, conforme art. 57, II, da Lei n.º 8.666/93. O presente extrato deverá ser publicado na imprensa Oficial conforme o parágrafo único do Art. 61 da Lei Federal nº. 8.666/93.

Santaluz - BA, 12 de setembro de 2023

Arismário Barbosa Junior
Prefeito Municipal